



INFORMACIÓN CONTABLE
DEL MES DE OCTUBRE DE 2025
ÍNDICE

	No. PÁG
ESTADO DE ACTIVIDADES	2
ESTADO DE SITUACIÓN FINANCIERA	3
ESTADO DE VARIACIÓN EN LA HACIENDA PÚBLICA	4
ESTADO DE CAMBIOS EN LA SITUACIÓN FINANCIERA	5
ESTADO DE FLUJO DE EFECTIVO	6
INFORMES SOBRE PASIVOS CONTINGENTES	7
NOTAS A LOS ESTADOS FINANCIEROS	8
ESTADO ANALÍTICO DEL ACTIVO	41
ESTADO ANALÍTICO DE LA DEUDA Y OTROS PASIVOS	42



CONCEPTO	OCTUBRE 2025	DICIEMBRE 2024
INGRESOS Y OTROS BENEFICIOS		
INGRESOS DE GESTIÓN	0	0
IMPUESTOS	0	0
CUOTAS Y APORTACIONES DE SEGURIDAD SOCIAL	0	0
CONTRIBUCIONES DE MEJORAS	0	0
DERECHOS	0	0
PRODUCTOS	0	0
APROVECHAMIENTOS	0	0
INGRESOS POR VENTA DE BIENES Y PRESTACIÓN DE SERVICIOS	0	0
PARTICIPACIONES, APORTACIONES, CONVENIOS, INCENTIVOS DERIVADOS DE LA COLABORACIÓN FISCAL, FONDOS DISTINTOS DE APORTACIONES, TRANSFERENCIAS, ASIGNACIONES, SUBSIDIOS Y SUBV	1,042,646,763	1,128,083,019
PARTICIPACIONES, APORTACIONES, CONVENIOS, INCENTIVOS DERIVADOS DE LA COLABORACIÓN FISCAL Y FONDOS DISTINTOS DE APORTACIONES	0	0
TRANSFERENCIAS, ASIGNACIONES, SUBSIDIOS Y SUBVENCIONES, Y PENSIONES Y JUBILACIONES	1,042,646,763	1,128,083,019
OTROS INGRESOS Y BENEFICIOS	0	0
INGRESOS FINANCIEROS	0	0
INCREMENTO POR VARIACIÓN DE INVENTARIOS	0	0
DISMINUCIÓN DEL EXCESO DE ESTIMACIONES POR PÉRDIDA O DETERIORO U OBSOLESCENCIA	0	0
DISMINUCIÓN DEL EXCESO DE PROVISIONES	0	0
OTROS INGRESOS Y BENEFICIOS VARIOS	0	0
TOTAL DE INGRESOS Y OTROS BENEFICIOS	1,042,646,763	1,128,083,019
GASTOS Y OTRAS PÉRDIDAS		
GASTOS DE FUNCIONAMIENTO	0	0
SERVICIOS PERSONALES	0	0
MATERIALES Y SUMINISTROS	0	0
SERVICIOS GENERALES	0	0
TRANSFERENCIAS, ASIGNACIONES, SUBSIDIOS Y OTRAS AYUDAS	878,369,232	1,149,065,730
TRANSFERENCIAS INTERNAS Y ASIGNACIONES AL SECTOR PÚBLICO	878,369,232	1,149,065,730
TRANSFERENCIAS AL RESTO DEL SECTOR PÚBLICO	0	0
SUBSIDIOS Y SUBVENCIONES	0	0
AYUDAS SOCIALES	0	0
PENSIONES Y JUBILACIONES	0	0
TRANSFERENCIAS A FIDEICOMISOS, MANDATOS Y CONTRATO ANÁLOGOS	0	0
TRANSFERENCIAS A LA SEGURIDAD SOCIAL	0	0
DONATIVOS	0	0
TRANSFERENCIAS AL EXTERIOR	0	0
PARTICIPACIONES Y APORTACIONES	0	0
PARTICIPACIONES	0	0
APORTACIONES	0	0
CONVENIOS	0	0
INTERESES, COMISIONES Y OTROS GASTOS DE LA DEUDA PÚBLICA	0	0
INTERESES DE LA DEUDA PÚBLICA	0	0
COMISIONES DE LA DEUDA PÚBLICA	0	0
GASTOS DE LA DEUDA PÚBLICA	0	0
COSTO POR COBERTURAS	0	0
APOYOS FINANCIEROS	0	0
OTROS GASTOS Y PÉRDIDAS EXTRAORDINARIAS	0	0
ESTIMACIONES, DEPRECIACIONES, DETERIOROS, OBSOLESCENCIA Y AMORTIZACIONES	0	0
PROVISIONES	0	0
DISMINUCIÓN DE INVENTARIOS	0	0
OTROS GASTOS	0	0
INVERSIÓN PÚBLICA	0	0
INVERSIÓN PÚBLICA NO CAPITALIZABLE	0	0
TOTAL DE GASTOS Y OTRAS PERDIDAS	878,369,232	1,149,065,730
RESULTADOS DEL EJERCICIO (AHORRO/DESAHORRO)	164,277,531	-20,982,712

Bajo protesta de decir verdad declaramos que los Estados Financieros y sus notas, son razonablemente correctos y son responsabilidad del emisor.

DIRECTORA ADMINISTRATIVA

LIC. MARIA LAURA MIJANGOS JIMENEZ
DIRECCIÓN ADMINISTRATIVA

DIRECTOR GENERAL

LIC. BLANCA LUZ MARTÍNEZ GUZMÁN
DIRECCIÓN GENERAL

Gobierno del Estado de Oaxaca
UR: 507 - COLEGIO DE ESTUDIOS CIENTÍFICOS Y TECNOLÓGICOS DEL ESTADO DE OAXACA
Estado de Situación Financiera
Al 31 de octubre de 2025
(Cifras en Pesos)



CONCEPTO	OCTUBRE 2025	DICIEMBRE 2024	CONCEPTO	OCTUBRE 2025	DICIEMBRE 2024
ACTIVO			PASIVO		
Activo Circulante			Pasivo Circulante		
Efectivo y Equivalentes	186,898,306	88,537,682	Cuentas por Pagar a Corto Plazo	31,868,790	100,859,206
Derechos a Recibir Efectivo o Equivalentes	8,304,405	14,003,987	Documentos por Pagar a Corto Plazo	0	0
Derechos a Recibir Bienes o Servicios	0	0	Porción a Corto Plazo de la Deuda Pública a Largo Plazo	0	0
Inventarios	0	0	Titulos y Valores a Corto Plazo	0	0
Almacenes	0	0	Pasivos Diferidos a Corto Plazo	0	0
Estimación por Pérdida o Deterioro de Activos Circulantes	0	0	Fondos y Bienes de Terceros en Garantía y/o Administración a Corto Plazo	0	0
Otros Activos Circulantes	0	0	Provisiones a Corto Plazo	0	0
Total de Activos Circulantes	195,202,711	102,541,669	Otros Pasivos a Corto Plazo	0	0
Activo No Circulante			Total de Pasivos Circulantes	31,868,790	100,859,206
Inversiones Financieras a Largo Plazo	0	0	Pasivo No Circulante		
Derechos a Recibir Efectivo o Equivalentes a Largo Plazo	88,800	88,800	Cuentas por Pagar a Largo Plazo	0	0
Bienes Inmuebles, Infraestructura y Construcciones en Proceso	1,504,906,887	1,504,906,887	Documentos por Pagar a Largo Plazo	0	0
Bienes Muebles	81,930,162	81,408,842	Deuda Pública a Largo Plazo	0	0
Activos Intangibles	168,486	168,486	Pasivos Diferidos a Largo Plazo	0	0
Depreciación, Deterioro y Amortización Acumulada de Bienes	-99,450,049	-99,450,049	Fondos y Bienes de Terceros en Garantía y/o Administración a Largo Plazo	0	0
Activos Diferidos	0	0	Provisiones a Largo Plazo	0	0
Estimación por Pérdida o Deterioro de Activos No Circulantes	0	0	Total de Pasivos No Circulantes	0	0
Otros Activos No Circulantes	0	0	Total del Pasivo	31,868,790	100,859,206
Total de Activos No Circulantes	1,487,644,287	1,487,122,967	HACIENDA PÚBLICA/PATRIMONIO		
Total del Activo	1,682,846,997	1,589,664,636	Hacienda Pública/Patrimonio Contribuido	1,361,963,361	1,360,994,281
			Aportaciones	0	0
			Donaciones de Capital	0	0
			Actualización de la Hacienda Pública/Patrimonio	1,361,963,361	1,360,994,281
			Hacienda Pública/Patrimonio Generado	289,014,846	127,811,149
			Resultados del Ejercicio (ahorro/desahorro)	164,277,531	-20,982,712
			Resultados de Ejercicios Anteriores	123,763,124	147,819,669
			Revalúos	0	0
			Reservas	0	0
			Rectificaciones de Resultados de Ejercicios Anteriores	974,191	974,191
			Exceso o Insuficiencia en la Actualización de la Hacienda Pública/Patrimonio	0	0
			Resultado por Posición Monetaria	0	0
			Resultado por Tenencia de Activos No Monetarios	0	0
			Total Hacienda Pública/Patrimonio	1,650,978,208	1,488,805,430
			Total del Pasivo y Hacienda Pública/Patrimonio	1,682,846,997	1,589,664,636

Bajo protesta de decir verdad declaramos que los Estados Financieros y sus notas, son razonablemente correctos y son responsabilidad del emisor.

DIRECCIÓN ADMINISTRATIVA

LIC. MARIA LAURA MIRANGOS JIMENEZ

DIRECCIÓN ADMINISTRATIVA

GOBIERNO CONSTITUCIONAL DEL ESTADO DE OAXACA

DIRECCIÓN GENERAL

LIC. BLANCA LUZ MARTÍNEZ COZMÁN

DIRECCIÓN GENERAL

Gobierno del Estado de Oaxaca
UR: 507 - COLEGIO DE ESTUDIOS CIENTÍFICOS Y TECNOLÓGICOS DEL ESTADO DE OAXACA
Estado de Variación en la Hacienda Pública
Del 01 de Enero al 31 de Octubre de 2025
(Cifras en Pesos)



Concepto	Hacienda Pública/ Patrimonio Contribuido	Hacienda Pública/ Patrimonio Generado de Ejercicios Anteriores	Hacienda Pública/ Patrimonio Generado del Ejercicio	Exceso o Insuficiencia en la Actualización de la Hacienda Pública/Patrimonio	Total
Hacienda Pública/Patrimonio Contribuido Neto de 2024	1,360,994,281				1,360,994,281
Aportaciones	0				0
Donaciones de Capital	0				0
Actualización de la Hacienda Pública/Patrimonio	1,360,994,281				1,360,994,281
Hacienda Pública/Patrimonio Generado Neto de 2024		148,793,860	-20,982,712		127,811,149
Resultados del Ejercicio (Ahorro/Desahorro)			-20,982,712		-20,982,712
Resultados de Ejercicios Anteriores		147,819,669			147,819,669
Revalúos		0			0
Reservas		0			0
Rectificaciones de Resultados de Ejercicios Anteriores		974,191			974,191
Exceso o Insuficiencia en la Actualización de la Hacienda Pública/Patrimonio Neto de 2024				0	0
Resultado por Posición Monetaria				0	0
Resultado por Tenencia de Activos no Monetarios				0	0
Hacienda Pública/Patrimonio Neto Final de 2024	1,360,994,281	148,793,860	-20,982,712	0	1,488,805,429
Cambios en la Hacienda Pública/Patrimonio Contribuido Neto de 2025	969,080				969,080
Aportaciones	0				0
Donaciones de Capital	0				0
Actualización de la Hacienda Pública/Patrimonio	969,080				969,080
Variaciones de la Hacienda Pública/Patrimonio Generado Neto de 2025		-24,056,545	185,260,243		161,203,698
Resultados del Ejercicio (Ahorro/Desahorro)			164,277,531		164,277,531
Resultados de Ejercicios Anteriores		-24,056,545	20,982,712		-3,073,833
Revalúos			0		0
Reservas			0		0
Rectificaciones de Resultados de Ejercicios Anteriores			0		0
Cambios en el Exceso o Insuficiencia en la Actualización de la Hacienda Pública/Patrimonio Neto de 2025				0	0
Resultado por Posición Monetaria				0	0
Resultado por Tenencia de Activos no Monetarios				0	0
Hacienda Pública/Patrimonio Neto Final de 2025	1,361,963,361	124,737,315	164,277,531	0	1,650,978,207

Bajo protesta de decir verdad declaramos que los Estados Financieros y sus notas, son razonablemente correctos y son responsabilidad del emisor.

DIRECTORA ADMINISTRATIVA

LIC. MARIA LAURA MIBANGOS JIMENEZ

DIRECCIÓN
ADMINISTRATIVA

DIRECTORA GENERAL

LIC. BLANCA LUZ MARTINEZ GUZMÁN

DIRECCIÓN
GENERAL

Gobierno del Estado de Oaxaca
UR: 507 - COLEGIO DE ESTUDIOS CIENTÍFICOS Y TECNOLÓGICOS DEL ESTADO DE OAXACA
Estado de Cambios en la Situación Financiera
Del 1º de enero al 31 de octubre de 2025
(Cifras en Pesos)



CONCEPTO	ORIGEN	APLICACIÓN
ACTIVO	5,699,583	98,881,944
ACTIVO CIRCULANTE	5,699,583	98,360,624
EFFECTIVO Y EQUIVALENTES	0	98,360,624
DERECHOS A RECIBIR EFECTIVO O EQUIVALENTES	5,699,583	0
DERECHOS A RECIBIR BIENES O SERVICIOS	0	0
INVENTARIOS	0	0
ALMACENES	0	0
ESTIMACIÓN POR PÉRDIDA O DETERIORO DE ACTIVOS CIRCULANTES	0	0
OTROS ACTIVOS CIRCULANTES	0	0
ACTIVO NO CIRCULANTE	0	521,320
INVERSIONES FINANCIERAS A LARGO PLAZO	0	0
DERECHOS A RECIBIR EFECTIVO O EQUIVALENTES A LARGO PLAZO	0	0
BIENES INMUEBLES, INFRAESTRUCTURA Y CONSTRUCCIONES EN PROCESO	0	0
BIENES MUEBLES	0	521,320
ACTIVOS INTANGIBLES	0	0
DEPRECIACIÓN, DETERIORO Y AMORTIZACIÓN ACUMULADA DE BIENES	0	0
ACTIVOS DIFERIDOS	0	0
ESTIMACIÓN POR PÉRDIDA O DETERIORO DE ACTIVOS NO CIRCULANTES	0	0
OTROS ACTIVOS NO CIRCULANTES	0	0
PASIVO	0	68,990,416
PASIVO CIRCULANTE	0	68,990,416
CUENTAS POR PAGAR A CORTO PLAZO	0	68,990,416
DOCUMENTOS POR PAGAR A CORTO PLAZO	0	0
PORCIÓN A CORTO PLAZO DE LA DEUDA PÚBLICA A LARGO PLAZO	0	0
TÍTULOS Y VALORES A CORTO PLAZO	0	0
PASIVOS DIFERIDOS A CORTO PLAZO	0	0
FONDOS Y BIENES DE TERCEROS EN GARANTÍA Y/O ADMINISTRACIÓN A CORTO PLAZO	0	0
PROVISIONES A CORTO PLAZO	0	0
OTROS PASIVOS A CORTO PLAZO	0	0
PASIVO NO CIRCULANTE	0	0
CUENTAS POR PAGAR A LARGO PLAZO	0	0
DOCUMENTOS POR PAGAR A LARGO PLAZO	0	0
DEUDA PÚBLICA A LARGO PLAZO	0	0
PASIVOS DIFERIDOS A LARGO PLAZO	0	0
FONDOS Y BIENES DE TERCEROS EN GARANTÍA Y/O ADMINISTRACIÓN A LARGO PLAZO	0	0
PROVISIONES A LARGO PLAZO	0	0
HACIENDA PÚBLICA/PATRIMONIO	21,951,792	24,056,545
HACIENDA PÚBLICA/PATRIMONIO CONTRIBUIDO	969,080	0
APORTACIONES	0	0
DONACIONES DE CAPITAL	0	0
ACTUALIZACIÓN DE LA HACIENDA PÚBLICA/PATRIMONIO	969,080	0
HACIENDA PÚBLICA/PATRIMONIO GENERADO	185,260,243	24,056,545
Resultados del Ejercicio (Ahorro/Desahorro)	185,260,243	0
RESULTADOS DE EJERCICIOS ANTERIORES	0	24,056,545
REVALÚOS	0	0
RESERVAS	0	0
RECTIFICACIONES DE RESULTADOS DE EJERCICIOS ANTERIORES	0	0
EXCESO O INSUFICIENCIA EN LA ACTUALIZACIÓN DE LA HACIENDA PÚBLICA/PATRIMONIO	0	0
RESULTADO POR POSICIÓN MONETARIA	0	0
RESULTADO POR TENENCIA DE ACTIVOS NO-MONETARIOS	0	0

Bajo protesta de decir verdad declaramos que los Estados Financieros y sus notas, son razonablemente correctos y son responsabilidad del emisor.

DIRECTORA ADMINISTRATIVA

LIC. MARÍA LAURA MIRANDA JIMÉNEZ
DIRECCIÓN ADMINISTRATIVA

DIRECTORA GENERAL

LIC. BLANCA LUZ MARTÍNEZ GUZMÁN
DIRECCIÓN GENERAL



GOBIERNO DEL ESTADO
DE OAXACA



Estado de Flujos de Efectivo

COLEGIO DE ESTUDIOS CIENTIFICOS Y TECNOLOGICOS DEL ESTADO DE OAXACA		
DEL 1 al 31 de octubre 2024 y 2025		
Concepto	2025	2024
Flujos de Efectivo de las Actividades de Operación		
Origen	1,048,346,345	935,359,199
Impuestos	0	0
Cuotas y Aportaciones de Seguridad Social	0	0
Contribuciones de Mejoras	0	0
Derechos	0	0
Productos	0	0
Aprovechamientos	0	0
Ingresos por Venta de Bienes y Prestación de Servicios	0	0
Participaciones, Aportaciones, Convenios, Incentivos Derivados de la Colaboración Fiscal y Fondos Distintos de Ap	0	0
Transferencias, Asignaciones, Subsidios y Subvenciones, y Pensiones y Jubilaciones	1,042,646,763	888,008,627
Otros Orígenes de Operación	5,699,583	47,350,573
Aplicación	949,985,721	837,753,203
Servicios Personales	0	0
Materiales y Suministros	0	0
Servicios Generales	0	0
Transferencias Internas y Asignaciones al Sector Público	878,369,232	766,978,062
Transferencias al resto del Sector Público	0	0
Subsidios y Subvenciones	0	0
Ayudas Sociales	0	0
Pensiones y Jubilaciones	0	0
Transferencias a Fideicomisos, Mandatos y Contratos Análogos	0	0
Transferencias a la Seguridad Social	0	0
Donativos	0	0
Transferencias al Exterior	0	0
Participaciones	0	0
Aportaciones	0	0
Convenios	0	0
Otras Aplicaciones de Operación	71,616,489	70,775,141
Flujos Netos de Efectivo por Actividades de Operación	98,360,624	97,605,996
Flujos de Efectivo de las Actividades de Inversión		
Origen	0	0
Bienes Inmuebles, Infraestructura y Construcciones en Proceso	0	0
Bienes Muebles	0	0
Otros Orígenes de Inversión	0	0
Aplicación	0	0
Bienes Inmuebles, Infraestructura y Construcciones en Proceso	0	0
Bienes Muebles	0	0
Otras Aplicaciones de Inversión	0	0
Flujos Netos de Efectivo por Actividades de Inversión	0	0
Flujo de Efectivo de las Actividades de Financiamiento		
Origen	0	0
Endeudamiento Neto	0	0
Interno	0	0
Externo	0	0
Otros Orígenes de Financiamiento	0	0
Aplicación	0	0
Servicios de la Deuda	0	0
Interno	0	0
Externo	0	0
Otras Aplicaciones de Financiamiento	0	0
Flujos Netos de Efectivo por Actividades de Financiamiento	0	0
Incremento/Disminución Neta en el Efectivo y Equivalentes al Efectivo	98,360,624	97,605,996
Efectivo y Equivalentes al Efectivo al Inicio del Ejercicio	88,537,682	67,189,220
Efectivo y Equivalentes al Efectivo al Final del Ejercicio	186,898,306	164,795,216

Bajo protesta de decir verdad declaramos que los Estados Financieros y sus Notas son razonablemente correctos y responsabilidad del emisor.

DIRECTORA ADMINISTRATIVA

LIC. MARIA LAURA MIJANGOS JIMÉNEZ

DIRECCIÓN
ADMINISTRATIVA

INFORME SOBRE PASIVOS CONTINGENTES

En cumplimiento a lo dispuesto en los artículos 46 fracción I inciso f, 52 y 53 de la Ley general de Contabilidad Gubernamental, y de conformidad con lo establecido en el capítulo VII, Fracción II, inciso H, del Manual de Contabilidad Gubernamental emitido por el Consejo Nacional de Armonización Contable CONAC.

El Colegio de Estudios Científicos y Tecnológicos del Estado de Oaxaca informa que derivado de lo anterior, no cuenta con Pasivos Contingentes.



“2025, Bicentenario de la Primera Constitución Política del Estado Libre y Soberano de Oaxaca”

“507 - COLEGIO DE ESTUDIOS CIENTÍFICOS Y TECNOLÓGICOS DEL ESTADO DE OAXACA”
NOTAS A LOS ESTADOS FINANCIEROS
“AL 31 OCTUBRE DE 2025”
(PESOS)

NOTAS DE GESTIÓN ADMINISTRATIVA

Introducción

Los Estados Financieros de los entes públicos, proveen de información financiera a los principales usuarios de la misma, al Congreso y a los ciudadanos.

El objetivo del presente documento es la revelación del contexto y de los aspectos económicos-financieros más relevantes que influyeron en las decisiones del periodo, y que deberán ser considerados en la elaboración de los estados financieros para la mayor comprensión de estos y sus particularidades.

De esta manera, se informa y explica la respuesta del gobierno a las condiciones relacionadas con la información financiera de cada periodo de gestión; además, de exponer aquellas políticas que podrían afectar la toma de decisiones en periodos posteriores.

Autorización e Historia

Se informará sobre:

- a) Fecha de creación del ente público: 27 de febrero de 1994
- b) Principales cambios en su estructura: Principales cambios en su estructura: Se han incrementado centros educativos se contaban al inicio con 5 planteles de bachillerato tecnológico (Planteles 01 Oaxaca, 02 Cuicatlán, 03 Ixtlán, 04 Tututepec y 05 Etla), con plantilla de personal de 50 docentes, 35 administrativos y 15 directivos, actualmente se cuenta con 41 planteles de bachillerato tecnológico y 65 centros EMSAD bachillerato general con plantilla de personal de 13699 docentes, 20 mandos medios y superiores, 758 administrativos y 292 directivos.

Panorama Económico y Financiero

Se informará sobre las principales condiciones económico-financieras bajo las cuales el ente público estuvo operando; y las cuales influyeron en la toma de decisiones de la administración; tanto a nivel local como federal.



“2025, Bicentenario de la Primera Constitución Política del Estado Libre y Soberano de Oaxaca”

Organización y Objeto Social

Se informará sobre:

- a) Objeto social:** Educación.
- b) Principal actividad:** Impartir educación de calidad en el nivel medio superior en la modalidad de Bachillerato tecnológico bivalente y bachillerato general.
- c) Ejercicio fiscal:** 2025
- d) Régimen jurídico:** Organismo público descentralizado con personalidad jurídica y patrimonio propio.
- e) Consideraciones fiscales del ente:**
 - ISR retención por Sueldos y Salarios
 - ISR retenciones por Servicios Profesionales
 - ISR retención por Régimen Simplificado de Confianza.
 - ISR retención por Arrendamiento de Inmuebles
 - Declaración informativa mensual de proveedores.
 - Impuesto sobre Erogaciones por
 - Remuneraciones al Trabajo Personal (3% sobre nómina).
 - Cuotas IMSS Patronales y Obreras
 - Cuotas Retiro, Cesantía en edad avanzada y Vejez Patronales y Obreras
 - Aportación de vivienda para cuenta individual INFONAVIT Patronales y Obreras
 - Seguro de vida Metlife
 - Seguro de vida INBURSA
 - Crédito FONACOT
 - Fondo de Ahorro del personal sindicalizado
 - Descuento Préstamo Fondo de Ahorro del personal sindicalizado
 - Cuota sindical
 - Préstamo Cooperativa Acreimex
 - Programa Educativo Nacional, S.A.
 - Préstamo INBURSA
 - Nómina apoyo SAPI de CV
 - Préstamo Financiera Fortaleza S.A. de C.V.
 - Publiseg SAPI de CV Sofom, ENR



“2025, Bicentenario de la Primera Constitución Política del Estado Libre y Soberano de Oaxaca”

f) Estructura organizacional básica:

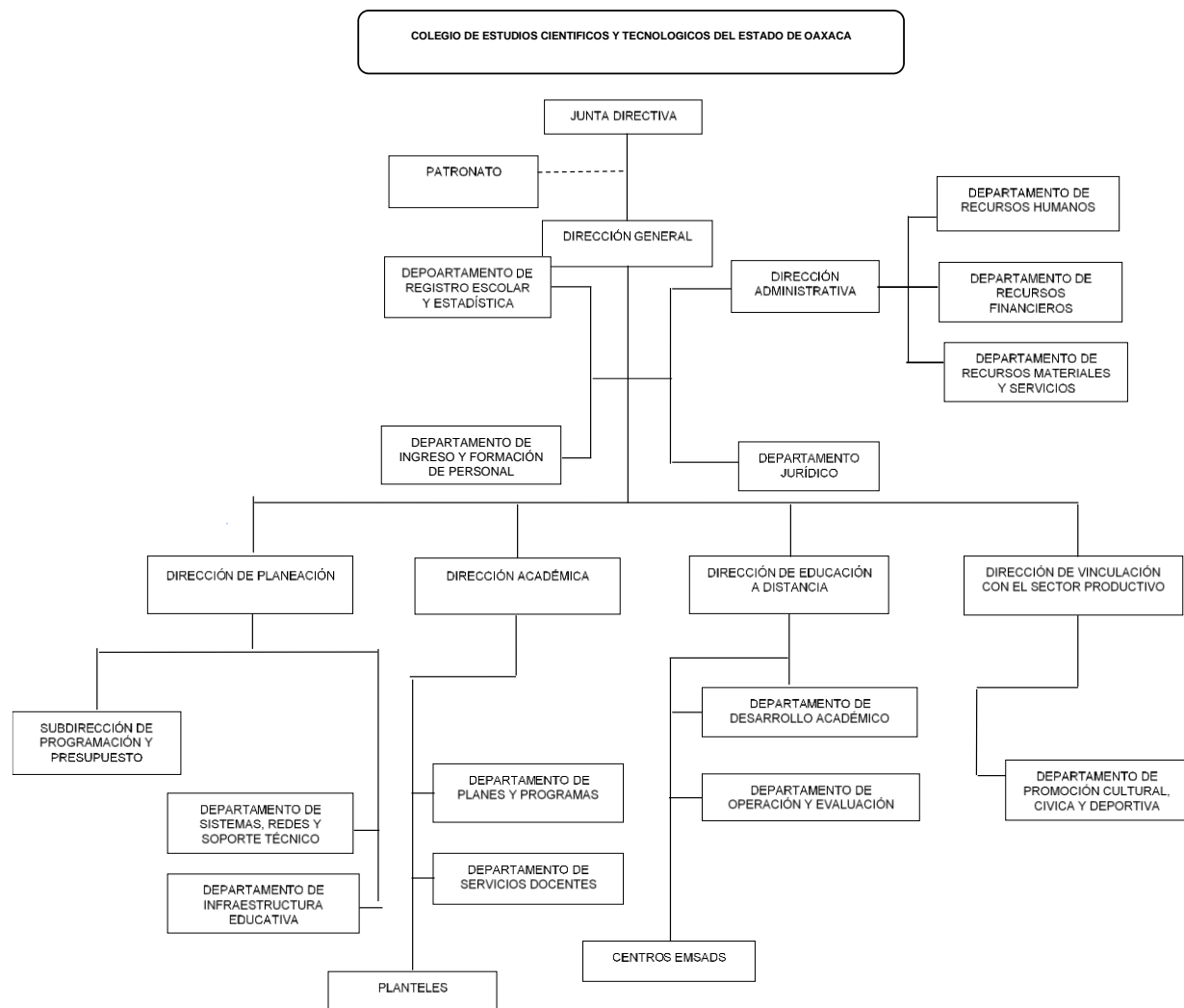

g) Fideicomisos de los cuales es fideicomitente o fideicomisario, y contratos análogos, incluyendo mandatos de los cuales es parte: El Colegio no tiene Fideicomiso y tampoco contratos análogos.



“2025, Bicentenario de la Primera Constitución Política del Estado Libre y Soberano de Oaxaca”

Bases de Preparación de los Estados Financieros

a) Elaboración de los Estados Financieros observando la normatividad emitida por el CONAC y las disposiciones legales aplicables:

Los Estados Financieros del Colegio de Estudios Científicos y Tecnológicos del Estado de Oaxaca se elaboraron en apego y con fundamento en el Título IV de la Ley General de Contabilidad Gubernamental y las Normas emitidas por el CONAC.

b) Normatividad Aplicable para el reconocimiento, valuación y revelación de los diferentes rubros de la Información Financiera:

Los Estados Financieros del Colegio se han elaborado observando las normas emitidas por el Consejo Nacional de Armonización Contable, el Manual de Contabilidad Gubernamental y las disposiciones legales aplicables. El reconocimiento, valuación y revaluación, se realizó considerando que todos los eventos que afecten económicamente al ente público deben ser cuantificados en términos monetarios y se registrarán al costo histórico o al valor económico más objetivo en moneda nacional. Para aquellos bienes que no cuentan con un valor se les asigna un valor estimado. Los Estados Financieros fueron preparados en apego a los Postulados Básicos de Contabilidad Gubernamental, mismos que configuran el Sistema de Contabilidad Gubernamental. Éstos sustentan de forma técnica tanto el registro como la presentación de la información financiera con la finalidad de uniformar métodos, procedimientos y prácticas contables.

c) Postulados básicos de Contabilidad Gubernamental.

Los emitidos por el Consejo Nacional de Armonización Contable:

- Sustancia Económica
- Entes Públicos
- Existencia Permanente
- Revelación Suficiente
- Importancia Relativa
- Registro e Integración Presupuestaria
- Consolidación de Información financiera
- Devengo Contable
- Valuación
- Dualidad Económica
- Consistencia



“2025, Bicentenario de la Primera Constitución Política del Estado Libre y Soberano de Oaxaca”

d) Normatividad supletoria.

- Acuerdo por el que Emite al Clasificador funcional por Objeto del Gasto
- Acuerdo por el que se emite el Marco Metodológico sobre la forma y términos en que deberá orientarse el desarrollo de los componentes de las finanzas públicas con relación a los objetivos y prioridades, que en la materia establezca la planeación y desarrollo para su integración en la Cuenta Pública.
- Acuerdo por el que se emiten las principales reglas de Registro y Valoración del Patrimonio.
- Manual de Contabilidad Gubernamental
- Adecuaciones al Clasificador por Objeto del Gasto
- Acuerdo por el que se emite el Marco Conceptual de Contabilidad Gubernamental.
- Acuerdo por el que se emiten los Postulados Básicos de Contabilidad Gubernamental.
- Acuerdo por el que se emiten las Normas y Metodologías para la determinación de los Momentos Contables de los Egresos.
- Acuerdo por el que se emite el Clasificador por Objeto de Gasto.
- Acuerdo por el que se emiten las Normas y Metodologías para la Emisión de Información Financiera y Estructura de los Estados Financieros Básicos del ente Público y características de sus notas.
- Clasificador por Objeto del Gasto (Capítulo, Concepto y Partida Genérica).
- Clasificador por Tipo del Gasto.
- Clasificador Funcional del Gasto.
- Guías contabilizadoras.
- Instructivo de Manejo de Cuentas
- Guías Contabilizadora y Modelo de asientos
- Matriz de Conversión.

e) Esta entidad pública desde ejercicios anteriores ya viene implementando la base de devengado de conformidad con la Ley General de Contabilidad.

Políticas de Contabilidad Significativas

- a) Actualización:** El registro de la contabilidad se realizó en base a los lineamientos establecidos por el Consejo Nacional de Armonización Contable CONAC.
- b) Informar sobre la realización de operaciones en el extranjero y de sus efectos en la información financiera gubernamental:** Durante el periodo del 01 al 31 de octubre de 2025, no se realizaron operaciones en Moneda Extranjera.
- c) Método de evaluación de la inversión en acciones en el Sector Paraestatal.** Este Colegio no realiza este tipo de evaluaciones.
- d) Sistema y método de valuación de inventarios.** El CONAC ha emitido las normas para la valoración de los Activos y el patrimonio de los entes públicos, esta norma permite definir y estandarizar los conceptos básicos de valuación, contenidos en las normas particulares aplicables a los distintos elementos integrantes de los estados Financieros.



“2025, Bicentenario de la Primera Constitución Política del Estado Libre y Soberano de Oaxaca”

- e) **Beneficios a empleados:** No se tienen reservas para beneficios futuros de los empleados, más que las contempladas anualmente en el presupuesto de egresos del ejercicio presente.
- f) **Provisiones:** Las provisiones al 31 de octubre de 2025 lo conforman los siguientes conceptos: en el rubro de servicios personales, impuestos sobre sueldos y salarios, cuotas obreras IMSS, R.C.V. y Crédito de vivienda.
- g) **Reservas:** La entidad no realiza registro al no contar con reservas.
- h) **Cambios en políticas contables y corrección de errores junto con la revelación de los efectos que se tendrá en la información financiera del ente público, ya sea retrospectivos o prospectivos.**

De conformidad a las Reglas Específicas del Registro y Valoración del Patrimonio el numeral -16.1 Cambios en criterios contables, establece que los cambios en criterios contables pueden obedecer bien a una decisión voluntaria debidamente justificada, que implique la obtención de una mejor información o bien a la imposición de una norma, así mismo, el numeral -16.3 Errores, determina que los entes públicos elaborarán sus Estados Financieros corrigiendo los errores realizados en ejercicios anteriores. Dichos errores pueden ser entre otros por omisiones, inexactitudes, imprecisiones, registros contables extemporáneos, errores aritméticos, errores en la aplicación de políticas contables, así como la inadvertencia o mala interpretación de hechos, junto con la revelación de los efectos que se tendrá en la información financiera del ente público, ya sea retrospectivos o prospectivos.

- i) **Reclasificaciones:** Durante el periodo del 01 al 31 de octubre de 2025, no se realizaron reclasificaciones.
- j) **Depuración y Cancelación de saldos:** Con el propósito de que la información emanada de la contabilidad muestre razonablemente los saldos, las depuraciones y cancelaciones de saldos se realizaron cada mes en diferentes cuentas contables durante el periodo, con la finalidad de presentar cifras actualizadas en los Estados Financieros.

Posición en Moneda Extranjera y Protección por Riesgo Cambiario

- a) **Activos en moneda extranjera.** Actualmente los activos se registran solo en moneda de origen en el caso de que se presentará el uso de moneda extranjera, su registro será expresado en moneda de origen.
- b) **Pasivos en moneda extranjera.** Actualmente los pasivos se registran solo en moneda de origen en el caso de que se presentará el uso de moneda extranjera, su registro será expresado en moneda de origen.
- c) **Posición en moneda extranjera.** No se realizan transacciones en moneda extranjera.

“2025, Bicentenario de la Primera Constitución Política del Estado Libre y Soberano de Oaxaca”

- d) Tipo de cambio. Si llegara a realizarse alguna transacción en moneda extranjera, el registro se realizará al tipo de cambio vigente que señale el Banco de México.
- e) Equivalente en moneda nacional. Si llegara a realizarse alguna transacción en moneda extranjera, el registro se realizará en lo equivalente al valor vigente del tipo de cambio que señale el Banco de México.

Reporte Analítico del Activo

- a) **Vida útil o porcentajes de depreciación, deterioro o amortización utilizados en los diferentes tipos de activos:** Durante el periodo del 01 al 31 de octubre de 2025. La entidad refleja saldos en el rubro de Depreciación Deterioro y Amortización Acumulada de Bienes e Intangibles asciende a \$ 99,450,049.
- b) Cambios en el porcentaje de depreciación o valor residual de los activos: Esta entidad no ha realizado cambios en el porcentaje.
- c) Importe de los gastos conceptualizados en el ejercicio, tanto financieros como de investigación y desarrollo: Esta entidad no ha realizado gastos de ninguna índole durante este periodo.
- d) Riesgos por tipo de cambio o tipo de interés de las inversiones financieras: Esta entidad no ha realizado transacciones en moneda extranjera.
- e) Valor activado en el ejercicio de los bienes construidos por la entidad: Los bienes de la entidad se reconocen dentro de su Activo No Circulante de su costo histórico, de conformidad con el artículo 29 de la Ley General de Contabilidad Gubernamental.
- f) Otras circunstancias de carácter significativo que afecten el activo, tales como bienes en garantía, señalados en embargos, litigios, títulos de inversiones, entregados en garantías, baja significativa del valor de inversiones financieras, etc.: Esta entidad no ha registrado los conceptos que se describen con antelación.
- g) Desmantelamiento de Activos, procedimientos, implicaciones, efectos contables: Este ente público no ha realizado los conceptos que se describen el presente inciso.
- h) Administración de activos; planeación con el objetivo de que el ente los utilice de manera más efectiva: Se utilizan los activos con la operación y mantenimiento óptimo.



“2025, Bicentenario de la Primera Constitución Política del Estado Libre y Soberano de Oaxaca”

Fideicomisos, Mandatos y Análogos

a) Por ramo administrativo que los reporta: El Colegio no tiene fideicomisos, mandatos y análogos.

b) Enlistar los de mayor monto de disponibilidad, relacionando aquellos que conforman el 80% de las disponibilidades: El Colegio no tiene fideicomisos, mandatos y análogos.

Reporte de la Recaudación

a) Análisis del comportamiento de la recaudación correspondiente al ente público o cualquier tipo de ingreso, de forma separada los ingresos locales de los federales: El Colegio no recauda.

b) Proyección de la recaudación e ingresos en el mediano plazo: El Colegio no recauda.

Información sobre la Deuda y el Reporte Analítico de la Deuda

a) Utilizar al menos los siguientes indicadores. Deuda respecto al PIB y deuda respecto a la recaudación tomando, como mínimo, un periodo igual o menor a 5 años. El Ente Público no tiene deuda.

b) Información de manera agrupada por tipo de valor gubernamental o instrumento financiero en la que se considere intereses, comisiones, tasa, perfil de vencimiento y otros gastos de la deuda. El Ente Público no tiene deuda pública.

Calificaciones otorgadas

No se cuenta con calificaciones otorgadas o certificaciones, las calificaciones crediticias se le otorga únicamente al gobierno del Estado y no se le otorga a la entidad en particular.

Proceso de Mejora

Se informará de:

- a) Principales Políticas de control interno.
- b) Medidas de desempeño financiero, metas y alcance.

Para el desarrollo de los programas deberá ser a mediano plazo y estarían basados en cuatro estrategias funcionales y cinco aspectos organizacionales, con objetivos operaciones, actividades, participantes, costos y evaluación sin reducción del presupuesto para obtener una eficiente atención médica y realizar la capacitación y sensibilización de este programa.



Educación
Secretaría de Educación Pública



OAXACA
GOBIERNO DEL ESTADO



CECYTE
Oaxaca

“2025, Bicentenario de la Primera Constitución Política del Estado Libre y Soberano de Oaxaca”

Información por Segmentos

Cuando se considere necesario se podrá revelar la información financiera de manera segmentada debido a la diversidad de las actividades y operaciones que realizan los entes públicos, ya que la misma proporciona información acerca de las diferentes actividades operativas en las cuales participa, de los productos o servicios que maneja, de las diferentes áreas geográficas, de los grupos homogéneos con el objetivo de entender el desempeño del ente, evaluar mejor los riesgos y beneficios del mismo, y entenderlo como un todo y sus partes integrantes.

Consecuentemente, esta información contribuye al análisis más preciso de la situación financiera, grados y fuentes de riesgo y crecimiento potencial de negocio.

Eventos Posteriores al Cierre

El ente público no tiene hechos ocurridos en el periodo posterior al que informa, que proporcionen mayor evidencia sobre eventos que le afectan económicamente y que no se conocían a la fecha de cierre.

Partes Relacionadas

El ente público no presenta partes relacionadas que pudieran ejercer influencia significativa en la toma de decisiones financieras y operativas.

Responsabilidad sobre la Presentación Razonable de la Información Contable

Bajo protesta de decir verdad declaro que los Estados Financieros y sus notas, son razonablemente correctos y son responsabilidad del Colegio de Estudios Científicos y Tecnológicos del Estado de Oaxaca.





“2025, Bicentenario de la Primera Constitución Política del Estado Libre y Soberano de Oaxaca”

NOTAS DE DESGLOSE

NOTAS AL ESTADO DE ACTIVIDADES

Ingresos y Otros Beneficios

CUENTA	CONCEPTO	SEPTIEMBRE 2025	OCTUBRE 2025
42210 001	TRANSFERENCIAS INTERNAS Y ASIGNACIONES AL SECTOR PÚBLICO	528,531,381.23	550,014,409.70
42210 002	TRANSFERENCIAS DE RECURSOS FEDERALES	387,226,091.00	492,632,353.00
	TOTAL	915,757,472.23	1,042,646,762.70

Gastos y Otras Pérdidas

CUENTA	CONCEPTO	SEPTIEMBRE 2025	OCTUBRE 2025
52110 411 AALAA0124	ASIGNACIÓN PARA FUNCIONAMIENTO	20,290.16	2,774,852.95
52110 411 AALAA0125	ASIGNACIÓN PARA FUNCIONAMIENTO	79,002.63	686,000.13
52110 411 AEAAA0325	PARIPASSU ESTATAL	513,827,767.44	531,811,150.24
52110 411 AEAAA0423	ASIGNACIÓN ORDINARIA DE OPERACIÓN	510,736.00	510,736.00
52110 411 AEAAA0425	ASIGNACIÓN ORDINARIA DE OPERACIÓN	14,093,585.00	14,231,670.38
52110 411 BECBA0125	COLEGIO DE ESTUDIOS CIENTIFICOS Y TECNOLOGICOS DEL ESTADO DE OAXACA	252,437,984.41	328,354,822.09
	TOTAL	780,969,365.64	878,369,231.79



“2025, Bicentenario de la Primera Constitución Política del Estado Libre y Soberano de Oaxaca”

NOTAS AL ESTADO DE SITUACIÓN FINANCIERA

Activo

Efectivo y Equivalentes

Bancos Moneda Nacional:

CUENTA	CONCEPTO	SEPTIEMBRE 2025	OCTUBRE 2025
Citibanamex cuenta núm. 7014 4047549 S.P. Est. 2021	Pensión alimenticia de la trabajadora Georgina Zenteno Domínguez	812.25	812.25
	Pensión alimenticia de la trabajadora Georgina Zenteno Domínguez	61.18	61.18
	Pensión alimenticia de la trabajadora Georgina Zenteno Domínguez	83.00	83.00
TOTAL		956.43	956.43

CUENTA	CONCEPTO	SEPTIEMBRE 2025	OCTUBRE 2025
Citibanamex cuenta núm. 7014 8384388 S.P. EST. 2022	Pensión alimenticia de la trabajadora Georgina Zenteno Domínguez	2,939.33	2,939.33
	Pensión alimenticia de la trabajadora Georgina Zenteno Domínguez	2,670.02	2,670.02
	Pensión alimenticia de la trabajadora Georgina Zenteno Domínguez	2,695.19	2,695.19
	Pensión alimenticia de la trabajadora Georgina Zenteno Domínguez	2,745.64	2,745.64
	Pensión alimenticia de la trabajadora Georgina Zenteno Domínguez	3,117.48	3,117.48
	Pensión alimenticia de la trabajadora Georgina Zenteno Domínguez	1,361.92	1,361.92
	Pensión alimenticia de la trabajadora Georgina Zenteno Domínguez	149.59	149.59
	Pensión alimenticia de la trabajadora Georgina Zenteno Domínguez	107.07	107.07
	Pensión alimenticia de la trabajadora Georgina Zenteno Domínguez	2,858.27	2,858.27
	Pensión alimenticia de la trabajadora Georgina Zenteno Domínguez	97.35	97.35
	Pensión alimenticia de la trabajadora Georgina Zenteno Domínguez	2,850.04	2,850.04
	Pensión alimenticia de la trabajadora Georgina Zenteno Domínguez	2,858.27	2,858.27
	Pensión alimenticia de la trabajadora Georgina Zenteno Domínguez	97.35	97.35
	Pensión alimenticia de la trabajadora Georgina Zenteno Domínguez	97.35	97.35



“2025, Bicentenario de la Primera Constitución Política del Estado Libre y Soberano de Oaxaca”

	Pensión alimenticia de la trabajadora Georgina Zenteno Domínguez	54.21	54.21
	Pensión alimenticia de la trabajadora Georgina Zenteno Domínguez	54.21	54.21
	Pensión alimenticia de la trabajadora Georgina Zenteno Domínguez	54.21	54.21
	Pensión alimenticia de la trabajadora Georgina Zenteno Domínguez	46.50	46.50
	Pensión alimenticia de la trabajadora Georgina Zenteno Domínguez	15.30	15.30
	Pensión alimenticia de la trabajadora Georgina Zenteno Domínguez	812.77	812.77
	Pensión alimenticia de la trabajadora Georgina Zenteno Domínguez	46.50	46.50
	Pensión alimenticia de la trabajadora Georgina Zenteno Domínguez	51.56	51.56
	Pensión alimenticia de la trabajadora Georgina Zenteno Domínguez	55.73	55.73
	Pensión alimenticia de la trabajadora Georgina Zenteno Domínguez	92.58	92.58
	Pensión alimenticia de la trabajadora Georgina Zenteno Domínguez	3,262.63	3,262.63
	Pensión alimenticia de la trabajadora Georgina Zenteno Domínguez	8,737.75	8,737.75
	Pensión alimenticia de la trabajadora Georgina Zenteno Domínguez	10,572.19	10,572.19
	Pensión alimenticia de la trabajadora Georgina Zenteno Domínguez	51.56	51.56
	Pensión alimenticia de la trabajadora Georgina Zenteno Domínguez	76.48	76.48
	Pensión alimenticia de la trabajadora Georgina Zenteno Domínguez	1,119.13	1,119.13
	Pensión alimenticia de la trabajadora Georgina Zenteno Domínguez	36.35	36.35
	Rendimientos bancarios	30.19	31.14
TOTAL		49,717.37	49,718.32

CUENTA	CONCEPTO	SEPTIEMBRE 2025	OCTUBRE 2025
Citibanamex cuenta núm. 7014 8928132 S.P. EST. 2023	Pensión alimenticia Nomina 1ra. Qna. Enero/2023, personal de base, CLC 5	2,847.00	2,847.00
	Pensión alimenticia Nomina 2da. Qna. Enero/2023 personal de base, CLC 29	2,834.00	2,834.00
	Nómina 1ra. Qna. Febrero/2023 personal de base, CLC 63	2,847.24	2,847.24
	Pensión alimenticia Nómina 2da. Qna. Feb/2023 personal de base, CLC 92	2,873.20	2,873.20
	Pensión alimenticia Nómina día de las madres 2da qna abril/2023 personal de base, CLC 281	122.36	122.36



“2025, Bicentenario de la Primera Constitución Política del Estado Libre y Soberano de Oaxaca”

	Pensión alimenticia Nomina 1ra qna mayo/2023 personal de base, CLC 352	3,163.13	3,163.13
	Pensión alimenticia Nomina día del empleado 1ra qna mayo/2023 personal de base, CLC 367	106.71	106.71
	Pensión alimenticia Nomina 2da qna mayo/2023 personal de base, CLC 402	3,153.84	3,153.84
	Pensión alimenticia Nomina 1ra qna junio/2023 personal de base, CLC 465	3,163.13	3,163.13
	Pensión alimenticia Nómina 2da. Qna junio/2023 personal de base, CLC 490	3,163.13	3,163.13
	Pensión alimenticia Nómina aniversario del STSCECYTEO 2da qna junio/2023 personal de base, CLC 505	106.71	106.71
	Pensión alimenticia Nomina 1ra qna julio/2023, personal de base, CLC 558	2,002.85	2,002.85
	Pensión alimenticia Nomina 2da qna julio/2023, personal de base, CLC 625	3,140.31	3,140.31
	Pensión alimenticia Nomina 1ra qna agosto/2023, personal de base, CLC 674	3,168.76	3,168.76
	Pensión alimenticia Nomina 2da qna agosto/2023, personal de base, CLC 737	3,197.83	3,197.83
	Pensión alimenticia Nomina retroactiva apart F 01 ene-15 sep/2023, personal de base, CLC 810	198.52	198.52
	Pensión alimenticia Nómina prestaciones C.C.T. de la 1ra. Quincena de diciembre de 2023, personal de base, CLC 1138	100.29	100.29
	Pensión alimenticia Nómina prestaciones fin de año CCT (apoyo para juguetes y convivio de fin de año) de la 2da. Quincena de diciembre de 2023, personal de base, CLC 1177	187.96	187.96
	Pensión alimenticia Nómina aguinaldo 50 días del 1 de enero al 31 de diciembre de 2023, personal de base, CLC 1224	18,543.05	18,543.05
	Pensión alimenticia Nómina estímulo por puntualidad y asistencia (2do. periodo) de la 2da. quincena de diciembre de 2023, personal de base, CLC 1226	1,592.82	1,592.82
	Pensión alimenticia Nomina retroactiva sueldos y prestaciones por incremento salarial apartado d (50% aportación estatal), periodo del 01 febrero al 30 noviembre/2023 para el personal de base clc 1	3,061.16	3,061.16
	Pensión alimenticia Nomina diferencia de sueldos y prestaciones por incremento salarial apartado d (50% aportación estatal), periodo del 01 al 15 diciembre/2023 para el personal de base clc 12	145.86	145.86



“2025, Bicentenario de la Primera Constitución Política del Estado Libre y Soberano de Oaxaca”

	Pensión alimenticia Nomina diferencia de sueldos y prestaciones por incremento salarial apartado d (50% aportación estatal), periodo del 16 al 31 diciembre/2023 para el personal de base clc 23	140.83	140.83
	Pensión alimenticia Nomina retroactiva aguinaldo 50 días por incremento salarial apartado d (50% aportación estatal), periodo del 01 febrero al 31 diciembre/2023 para el personal de base clc 39	1,015.73	1,015.73
	Pensión alimenticia Nomina retroactiva aguinaldo 40 días por incremento salarial apartado d (50% aportación estatal), periodo del 01 febrero al 31 diciembre/2023 para el personal de base clc 41	406.29	406.29
	Pensión alimenticia Nomina diferencia prima vacacional por incremento salarial apartado d (50% aportación estatal), periodo del 16 al 31 diciembre/2023 para el personal de base clc 49	62.56	62.56
	Pensión alimenticia Nomina diferencia prestaciones fin de año (odes) por incremento salarial apartado d (50% aportación estatal), periodo del 16 al 31 diciembre/2023 para el personal de base clc 57	129.82	129.82
	Pensión alimenticia Nomina diferencia estímulo por puntualidad y asistencia por incremento salarial apartado d (50% aportación estatal), periodo del 16 al 31 diciembre/2023 para el personal de base clc 63	47.25	47.25
	Rendimientos bancarios	37.38	38.55
TOTAL		61,559.72	61,560.89

CUENTA	CONCEPTO	SEPTIEMBRE 2025	OCTUBRE 2025
Citibanamex cuenta núm. 7015 2905333 S.P. ESTATAL 2024	El saldo de esta cuenta se encuentra en 0.00	0.00	0.00
TOTAL		0.00	0.00



“2025, Bicentenario de la Primera Constitución Política del Estado Libre y Soberano de Oaxaca”

CUENTA	CONCEPTO	SEPTIEMBRE 2025	OCTUBRE 2025
Citibanamex cuenta núm. 7015 2905341 S.P. FEDERAL 2024	El saldo de esta cuenta se encuentra en 0.00	0.00	0.00
TOTAL		0.00	0.00

CUENTA	CONCEPTO	SEPTIEMBRE 2025	OCTUBRE 2025
Citibanamex cuenta núm. 7016-5550208 S.P. ESTATAL AALAA0124 2024	El saldo de esta cuenta se encuentra en 0.00	0.00	0.00
TOTAL		0.00	0.00

CUENTA	CONCEPTO	SEPTIEMBRE 2025	OCTUBRE 2025
Citibanamex cuenta núm. 7016 5798242 S.P. ESTATAL 2025	Rendimientos bancarios	0.42	0.00
TOTAL		0.42	0.00

CUENTA	CONCEPTO	SEPTIEMBRE 2025	OCTUBRE 2025
Citibanamex cuenta núm. 7016 5906088 S.P. FEDERAL 2025	Esta cuenta no tiene saldo.	0.00	0.00
TOTAL		0.00	0.00

CUENTA	CONCEPTO	SEPTIEMBRE 2025	OCTUBRE 2025
Citibanamex cuenta núm. 7017-871519 S.P. ESTATAL AEAAA0425 2025	Esta cuenta no tiene saldo.	0.00	0.00
TOTAL		0.00	0.00

CUENTA	CONCEPTO	SEPTIEMBRE 2025	OCTUBRE 2025
BBVA Cuenta núm. 0103667324 G.O. 2016 EST.	Deposito no identificado de fecha 14 de agosto de 2018	20.00	20.00
TOTAL		20.00	20.00



“2025, Bicentenario de la Primera Constitución Política del Estado Libre y Soberano de Oaxaca”

CUENTA	CONCEPTO	SEPTIEMBRE 2025	OCTUBRE 2025
BBVA Cuenta núm. 0111319213 S. P. 2018 Federal	Plaza congelada del trabajador César Augusto Carrasco Sibaja en seguimiento al oficio núm. CECYTEO/DAG/DJ/446/2018, 1ra qna. mayo 2018	107,634.57	107,634.57
	Plaza congelada de la trabajadora Leticia Montaño Vázquez en seguimiento al oficio núm. CECYTEO/DAG/DJ/446/2018, 1ra qna mayo 2018	134,600.59	134,600.59
	Plaza congelada del trabajador Gaudencio Rodríguez Muñoz en seguimiento al oficio núm. CECYTEO/DAG/DJ/446/2018, 1ra qna mayo 2018	212,343.06	212,343.06
	Plaza congelada de la trabajadora Abigail Donají Monterrubio Ramírez en seguimiento al oficio núm. CECYTEO/DAG/DJ/446/2018 1ra qna mayo 2018	184,040.58	184,040.58
	Plaza congelada del trabajador Jacobo García Sánchez en seguimiento al oficio núm. CECYTEO/DAG/DJ/446/2018, 1ra qna mayo 2018	13,809.54	13,809.54
	Rendimientos bancarios	0.00	6.00
TOTAL		652,428.34	652,434.34

CUENTA	CONCEPTO	SEPTIEMBRE 2025	OCTUBRE 2025
BBVA Cuenta núm. 0111319248 S. P. 2018 Estatal	Plaza congelada del trabajador César Augusto Carrasco Sibaja en seguimiento al oficio núm. CECYTEO/DAG/DJ/446/2018, 2da qna. marzo 2018	157,754.80	157,754.80
	Plaza congelada de la trabajadora Leticia Montaño Vázquez en seguimiento al oficio núm. CECYTEO/DAG/DJ/446/2018, 2da qna. marzo 2018	37,995.74	37,995.74
	Plaza congelada del trabajador Gaudencio Rodríguez Muñoz en seguimiento al oficio núm. CECYTEO/DAG/DJ/446/2018, 2da qna. marzo 2018	43,509.40	43,509.40
	Plaza congelada de la trabajadora Abigail Donají Monterrubio Ramírez en seguimiento al oficio núm. CECYTEO/DAG/DJ/446/2018 2da qna. marzo 2018	41,058.14	41,058.14
	Plaza congelada del trabajador Jacobo García Sánchez en seguimiento al oficio núm. CECYTEO/DAG/DJ/446/2018, 2da qna. marzo 2018	24,645.17	24,645.17



“2025, Bicentenario de la Primera Constitución Política del Estado Libre y Soberano de Oaxaca”

	Plaza congelada del trabajador Higinio Alonso MARIN en seguimiento al oficio núm. CECYTEO/DAG/DJ/446/2018, 2da qna. marzo 2018	633.84	633.84
	Devolución de sueldo 1ra. qna. de abril de 2018 de la C. Mariana de Jesús Delfín Nicolás	224.00	224.00
TOTAL		305,821.09	305,821.09

CUENTA	CONCEPTO	SEPTIEMBRE 2025	OCTUBRE 2025
BBVA Cuenta núm. 0111397982 Gob. Edo. Oax. BACA0118 CECYTEO	Cancelación del cheque 0005 expedido el 28 de enero de 2019, según oficio CEYTEO/DG/DJ/272/2019 del Depto. Jurídico para pago de laudo ante la junta local de conciliación y arbitraje, c. Julio Martín Díaz Sánchez	260,857.48	78,772.15
	ISSS retención de nómina de partes proporcionales de Julio Martin Díaz Sánchez / según oficio CECYTEO/DADM/DRH/00482,00560 y 0685/ junta local de conciliación y arbitraje exp 736/2018,749/2018 y 247/2011/ personal de confianza	124,142.52	124,142.52
	Rendimientos bancarios	0.41	4.41
TOTAL		385,000.41	202,919.08

CUENTA	CONCEPTO	SEPTIEMBRE 2025	OCTUBRE 2025
BBVA Cuenta núm. 0114330986 LAUDOS Y OBLIGACIONES PATRONALES	Laudo emitido del juicio laboral 908/2011(4) de la Junta Especial Número Cuatro a favor de Ericka Gallegos Toledo	17,396.00	0.00
	Isss correspondiente al laudo	2,604.00	2,604.00
	Intereses ganados del periodo julio/2022 a julio/2025	6.26	0.00
	Rendimientos bancarios	0.00	0.00
TOTAL		20,006.26	2,604.00

CUENTA	CONCEPTO	SEPTIEMBRE 2025	OCTUBRE 2025
BBVA Cuenta núm. 0116215033 SERVICIOS PERSONALES ESTATAL 2021	Pensión alimenticia de Georgina Zenteno Domínguez	1,508.17	1,508.17
	Pensión alimenticia de la trabajadora Georgina Zenteno Domínguez	812.25	812.25
	Pensión alimenticia de la trabajadora Georgina Zenteno Domínguez	10,069.01	10,069.01
TOTAL		12,389.43	12,389.43



“2025, Bicentenario de la Primera Constitución Política del Estado Libre y Soberano de Oaxaca”

CUENTA	CONCEPTO	SEPTIEMBRE 2025	OCTUBRE 2025
BBVA Cuenta núm. 0116215130 CUENTA CONCENTRADORA FEDERAL 2021	Pensión alimenticia de la trabajadora Georgina Zenteno Domínguez	4,039.50	4,039.50
	Pensión alimenticia de la trabajadora Georgina Zenteno Domínguez	2,716.08	2,716.08
	Pensión alimenticia de la trabajadora Georgina Zenteno Domínguez	675.46	675.46
	Pensión alimenticia de la trabajadora Georgina Zenteno Domínguez	2,723.72	2,723.72
	Pensión alimenticia de la trabajadora Georgina Zenteno Domínguez	2,749.44	2,749.44
	Pensión alimenticia de la trabajadora Georgina Zenteno Domínguez	9,794.62	9,794.62
	Pensión alimenticia de la trabajadora Georgina Zenteno Domínguez	2,979.26	2,979.26
	Pensión alimenticia de la trabajadora Georgina Zenteno Domínguez	260.19	260.19
	Pensión alimenticia de la trabajadora Georgina Zenteno Domínguez	2,847.92	2,847.92
	Pensión alimenticia de la trabajadora Georgina Zenteno Domínguez	2,840.29	2,840.29
	Pensión alimenticia de la trabajadora Georgina Zenteno Domínguez	2,379.39	2,379.39
	Pensión alimenticia de la trabajadora Georgina Zenteno Domínguez	2,388.16	2,388.16
	Pensión alimenticia de la trabajadora Georgina Zenteno Domínguez	2,749.01	2,749.01
	Pensión alimenticia de la trabajadora Georgina Zenteno Domínguez	2,644.20	2,644.20
	Pensión alimenticia de la trabajadora Georgina Zenteno Domínguez	1,478.73	1,478.73
	Pensión alimenticia de la trabajadora Georgina Zenteno Domínguez	3,742.88	3,742.88
	Pensión alimenticia de la trabajadora Georgina Zenteno Domínguez	8,055.21	8,055.21
	Pensión alimenticia de la trabajadora Georgina Zenteno Domínguez	83.00	83.00
	Rendimientos bancarios	0.00	0.00
	TOTAL	55,147.06	55,148.06

CUENTA	CONCEPTO	SEPTIEMBRE 2025	OCTUBRE 2025
BBVA cuenta núm. 0118080992 S.P. Estatel 2022	Pensión alimenticia de la trabajadora Georgina Zenteno Domínguez	2,675.45	2,675.45
	Pensión alimenticia del trabajador Gabriel Ángel López Chávez	100.25	100.25
	Pensión alimenticia del trabajador Gabriel Ángel López Chávez	3,365.15	3,365.15



“2025, Bicentenario de la Primera Constitución Política del Estado Libre y Soberano de Oaxaca”

	Pensión alimenticia del trabajador Gabriel Ángel López Chávez	11,015.16	11,015.16
	Pensión alimenticia del trabajador Gabriel Ángel López Chávez	12,893.95	12,893.95
	Pensión alimenticia del trabajador Gabriel Ángel López Chávez	100.25	100.25
	Pensión alimenticia del trabajador Gabriel Ángel López Chávez	196.60	196.60
	Pensión alimenticia del trabajador Gabriel Ángel López Chávez	1,187.70	1,187.70
	Diferencia Nomina	45.70	45.70
TOTAL		31,580.21	31,580.21

CUENTA	CONCEPTO	SEPTIEMBRE 2025	OCTUBRE 2025
BBVA cuenta núm. 0118081174 BECBA0122 Federal 2022	Pensión alimenticia de la trabajadora Georgina Zenteno Domínguez	2,862.90	2,862.90
	Pensión alimenticia de la trabajadora Georgina Zenteno Domínguez	2,862.90	2,862.90
	Pensión alimenticia de la trabajadora Georgina Zenteno Domínguez	2,858.27	2,858.27
	Pensión alimenticia de la trabajadora Georgina Zenteno Domínguez	2,861.17	2,861.17
	Pensión alimenticia de la trabajadora Georgina Zenteno Domínguez	1,294.03	1,294.03
	Pensión alimenticia de la trabajadora Georgina Zenteno Domínguez	2,853.12	2,853.12
	Pensión alimenticia de la trabajadora Georgina Zenteno Domínguez	692.67	692.67
	Pensión alimenticia de la trabajadora Georgina Zenteno Domínguez	2,861.17	2,861.17
	Pensión alimenticia de la trabajadora Georgina Zenteno Domínguez	2,887.77	2,887.77
	Pensión alimenticia del trabajador Gabriel Ángel López Chávez	1,404.86	1,404.86
	Pensión alimenticia de la trabajadora Georgina Zenteno Domínguez	842.61	842.61
	Pensión alimenticia de la trabajadora Georgina Zenteno Domínguez	2,878.31	2,878.31
	Pensión alimenticia del trabajador Gabriel Ángel López Chávez	100.27	100.27
	Pensión alimenticia de la trabajadora Georgina Zenteno Domínguez	54.21	54.21
	Pensión alimenticia de la trabajadora Georgina Zenteno Domínguez	2,867.36	2,867.36
	Pensión alimenticia de la trabajadora Georgina Zenteno Domínguez	304.05	304.05
	Pensión alimenticia del trabajador Gabriel Ángel López Chávez	100.25	100.25



“2025, Bicentenario de la Primera Constitución Política del Estado Libre y Soberano de Oaxaca”

Pensión alimenticia de la trabajadora Georgina Zenteno Domínguez	54.21	54.21
Pensión alimenticia de la trabajadora Georgina Zenteno Domínguez	2,878.31	2,878.31
Pensión alimenticia del trabajador Gabriel Ángel López Chávez	100.25	100.25
Pensión alimenticia de la trabajadora Georgina Zenteno Domínguez	54.21	54.21
Pensión alimenticia de la trabajadora Georgina Zenteno Domínguez	2,525.97	2,525.97
Pensión alimenticia del trabajador Gabriel Ángel López Chávez	100.25	100.25
Pensión alimenticia de la trabajadora Georgina Zenteno Domínguez	46.50	46.50
Pensión alimenticia de la trabajadora Georgina Zenteno Domínguez	2,555.52	2,555.52
Pensión alimenticia del trabajador Gabriel Ángel López Chávez	100.25	100.25
Pensión alimenticia de la trabajadora Georgina Zenteno Domínguez	46.50	46.50
Pensión alimenticia de la trabajadora Georgina Zenteno Domínguez	2,780.23	2,780.23
Pensión alimenticia del trabajador Gabriel Ángel López Chávez	100.25	100.25
Pensión alimenticia de la trabajadora Georgina Zenteno Domínguez	51.56	51.56
Pensión alimenticia del trabajador Gabriel Ángel López Chávez	5,421.11	5,421.11
Pensión alimenticia de la trabajadora Georgina Zenteno Domínguez	2,780.23	2,780.23
Pensión alimenticia del trabajador Gabriel Ángel López Chávez	100.25	100.25
Pensión alimenticia de la trabajadora Georgina Zenteno Domínguez	51.56	51.56
Pensión alimenticia del trabajador Gabriel Ángel López Chávez	1,607.82	1,607.82
Pensión alimenticia de la trabajadora Georgina Zenteno Domínguez	1,302.63	1,302.63
Pensión alimenticia del trabajador Gabriel Ángel López Chávez	5,407.24	5,407.24
Pensión alimenticia de la trabajadora Georgina Zenteno Domínguez	2,771.95	2,771.95
Pensión alimenticia del trabajador Gabriel Ángel López Chávez	100.25	100.25
Pensión alimenticia de la trabajadora Georgina Zenteno Domínguez	51.56	51.56
Pensión alimenticia de la trabajadora Georgina Zenteno Domínguez	36.35	36.35
Rendimientos bancarios	0.00	1.00
TOTAL	61,610.88	61,611.88



“2025, Bicentenario de la Primera Constitución Política del Estado Libre y Soberano de Oaxaca”

CUENTA	CONCEPTO	SEPTIEMBRE 2025	OCTUBRE 2025
BBVA cuenta núm. 0119738444 S.P. Estatad 2023	El saldo de esta cuenta corresponde a pagos de servicios personales que serán pagad0s en cuanto nos indique el departamento de recursos humanos.	260,879.78	260,879.78
TOTAL		260,879.78	260,879.78

CUENTA	CONCEPTO	SEPTIEMBRE 2025	OCTUBRE 2025
BBVA cuenta núm. 0119738495 BECBA0123 CECYTEO FED.2023	El saldo de esta cuenta corresponde a pagos de servicios personales que serán pagad0s en cuanto nos indique el departamento de recursos humanos.	150,974.50	150,974.50
	Rendimientos bancarios	0.00	2.00
TOTAL		150,974.50	150,976.50

CUENTA	CONCEPTO	SEPTIEMBRE 2025	OCTUBRE 2025
BBVA cuenta núm. 00122234165 BECBA0124 CECYTEO	El saldo de esta cuenta corresponde a pagos de servicios personales que serán pagad0s en cuanto nos indique el departamento de recursos humanos.	128,039.98	128,039.98
	Rendimientos bancarios	0.00	2.00
TOTAL		128,039.98	128,041.98

CUENTA	CONCEPTO	SEPTIEMBRE 2025	OCTUBRE 2025
BBVA cuenta núm. 00122234130 AEAAA0324 Recurso Estatal 2024	El saldo de esta cuenta corresponde a pagos de servicios personales que serán pagad0s en cuanto nos indique el departamento de recursos humanos.	128,790.51	128,790.51
TOTAL		128,790.51	128,790.51

CUENTA	CONCEPTO	SEPTIEMBRE 2025	OCTUBRE 2025
BBVA cuenta núm. 00122301938 AEAAA0424 ASIGNACION ORDINARIA 2024	El saldo de esta cuenta corresponde a pagos de servicios personales que serán pagad0s en cuanto nos indique el departamento de recursos humanos.	197.00	197.00
TOTAL		197.00	197.00



“2025, Bicentenario de la Primera Constitución Política del Estado Libre y Soberano de Oaxaca”

CUENTA	CONCEPTO	SEPTIEMBRE 2025	OCTUBRE 2025
BBVA cuenta núm. 00123880109 PAGADORA IMSS, RCV, INFONAVIT E ISSS 2024	El saldo de esta cuenta se encuentra en 0.00	0.00	0.00
TOTAL		0.00	0.00

CUENTA	CONCEPTO	SEPTIEMBRE 2025	OCTUBRE 2025
BBVA cuenta núm. 00124253949 SERVICIOS PERSONALES AALAA0124	El saldo de esta cuenta corresponde a pagos de servicios personales que serán pagados en cuanto nos indique el departamento de recursos humanos.	21,194.39	21,194.39
TOTAL		21,194.39	21,194.39

CUENTA	CONCEPTO	SEPTIEMBRE 2025	OCTUBRE 2025
BBVA cuenta núm. 0124344286 GOB EDO OAX 507 BECBA0125 CECYTEO	El saldo de esta cuenta corresponde a pagos de servicios personales y gastos de operación que serán pagados en el siguiente mes.	151,636,011.40	184,061,193.11
TOTAL		151,636,011.40	184,061,193.11

CUENTA	CONCEPTO	SEPTIEMBRE 2025	OCTUBRE 2025
BBVA cuenta núm. 0124343409 PARIPASSU ESTATAL AEAAA0325	El saldo de esta cuenta corresponde a pagos de servicios personales que serán pagados en el siguiente mes.	380,266.54	486,636.39
TOTAL		380,266.54	486,636.39

CUENTA	CONCEPTO	SEPTIEMBRE 2025	OCTUBRE 2025
BBVA cuenta núm. 0124357329 FONDO ROTATORIO ESTATAL 2025	El saldo de esta cuenta corresponde a recurso disponible para diversos gastos.	50,010.48	50,000.00
TOTAL		50,010.48	50,000.00



“2025, Bicentenario de la Primera Constitución Política del Estado Libre y Soberano de Oaxaca”

CUENTA	CONCEPTO	SEPTIEMBRE 2025	OCTUBRE 2025
BBVA cuenta núm. 00124359259 PAGADORA IMSS, RCV, INFONAVIT E ISSS 2025	El saldo de esta cuenta corresponde a redondeo de centavos en el pago de impuestos.	0.34	0.34
TOTAL		0.34	0.34

CUENTA	CONCEPTO	SEPTIEMBRE 2025	OCTUBRE 2025
BBVA cuenta núm. 00124907817 AEAAA0423 GASTOS DE OPERACION	El saldo de esta cuenta se encuentra en 0.00	0.00	0.00
TOTAL		0.00	0.00

CUENTA	CONCEPTO	SEPTIEMBRE 2025	OCTUBRE 2025
BBVA cuenta núm. 00125281768 AALAA0124	El saldo de esta cuenta se encuentra en 0.00	0.00	0.01
TOTAL		0.00	0.01

CUENTA	CONCEPTO	SEPTIEMBRE 2025	OCTUBRE 2025
BBVA cuenta núm. 00125389291 AALAA0125 ASIGNACION PARA FUNCIONAMIENTO	El saldo de esta cuenta se encuentra en 0.00	0.00	123,596.50
TOTAL		0.00	123,596.50

CUENTA	CONCEPTO	SEPTIEMBRE 2025	OCTUBRE 2025
BBVA cuenta núm. 00125836344 AEAAA0425 ASIGNACION ORDINARIA DE OPERACION	El saldo de esta cuenta se encuentra en 0.00	0.00	35.93
TOTAL		0.00	35.93



“2025, Bicentenario de la Primera Constitución Política del Estado Libre y Soberano de Oaxaca”

Derechos a recibir Efectivo y Equivalentes y Bienes o Servicios

SEPTIEMBRE 2025		OCTUBRE 2025	
Otros deudores diversos por cobrar a corto plazo	6,530,357.14	Otros deudores diversos por cobrar a corto plazo	8,304,404.52

OTROS DEUDORES DIVERSOS POR COBRAR A CP: al 31 de octubre de 2025 refleja un saldo de \$8,304,404.52 que corresponde a subsidio al empleo \$2,181.77, provisiones de terceros \$ 3,441,002.64 originadas por el pago de servicios personales del mes de octubre de 2025 y otros deudores por \$4,861,220.11 que corresponde a la CLC 126 (diferencia) del mes de marzo 2015; CLC 234 (diferencia), 247 (diferencia) y 251 (diferencia) del mes de abril 2015; CLC 329 (diferencia) del mes de mayo de 2015; CLC 449 (diferencia) del mes de Junio 2015; CLC's 509, 516 y 518 (diferencia) del mes de julio 2015; CLC 694 del mes de septiembre 2015; CLC 793 del mes de octubre 2015; CLC's 839, 841, 844, 865 (diferencia), 867, 880, 882, 883, 884, 885, 887, 893, 897, 906 y 916 del mes de diciembre 2015; CLC's 90 y 91 del mes de febrero 2016; CLC 110 del mes de marzo de 2016; CLC's 222, 224, y 262 del mes de abril de 2016; CLC's 332 y 335 del mes de mayo de 2016; CLC's 376, 406, 407, 408, 409, 417, 424, 425, 426, 428, 429, 432, 433, 434, 436, 438, 439, 441 y 442 del mes de Junio de 2016; CLC's 500, 501, 502, 504 y 506 del mes de julio de 2016; CLC's 572, 574, 575 (diferencia), 577 (diferencia), 584 (diferencia) y 586 del mes de agosto de 2016; CLC's 610, 611, 612 y 669 del mes de septiembre de 2016; CLC 749 del mes de octubre de 2016; CLC 778 del mes de diciembre de 2016 que a la fecha no ha depositado la Secretaría de Finanzas para cumplir en tiempo y forma con el pago de proveedores.

SEPTIEMBRE 2025		OCTUBRE 2025	
Otros Deudores Diversos a Largo Plazo	88,800.00	Otros Deudores Diversos a Largo Plazo	88,800.00

OTROS DEUDORES DIVERSOS A LARGO PLAZO: refleja un saldo de \$88,800.00 que corresponde a cheques expedidos en el ejercicio 2007 a dos docentes: Germán Eduardo Palacino Antía por \$58,200.00 y Eduardo Gallegos Ruiz por \$30,600.00 para gastos ya que posteriormente iban a comprobar el recurso, pero que a la fecha no ha sido posible recuperarlo.

Derivado de la consulta realizada al Departamento Jurídico nos entregaron copias de los expedientes de los docentes en los cuales se encontró que, se presentaron las denuncias correspondientes ante la entonces Secretaría de la Contraloría (hoy Secretaría de Honestidad, Transparencia y Función Pública), con las que fueron iniciados los Procedimientos de Responsabilidad Administrativa respectivos y que, al resolverse ambos asuntos, derivaron en la inhabilitación o prohibición temporal para desempeñar empleo cargo o comisión al servicio del Estado o municipios y sanciones económicas a pagar, lo correspondiente a dos tantos del lucro obtenido y los daños y perjuicios ocasionados, que por concepto de retribución deberán pagar a favor del erario estatal los servidores públicos en mención, por conducto de la Secretaría de Finanzas.



“2025, Bicentenario de la Primera Constitución Política del Estado Libre y Soberano de Oaxaca”

Sin embargo, de la lectura de las copias remitidas por el Departamento Jurídico, se aprecia que la Secretaría de Finanzas, hasta el 9 de febrero de 2017, no había hecho efectivas las sanciones económicas a los docentes mencionados. Derivado de lo anterior se pidió su colaboración para solicitar, a la Secretaría de Finanzas, informe el estado que guardan los Procedimientos Ejecutivos de Ejecución que se ordenaron instaurar en contra de los CC. GERMÁN EDUARDO PALACINO ANTIA y EDUARDO GALLEGOS RUÍZ, derivados de las solicitudes formuladas por la Dirección de Procedimientos Jurídicos de la Secretaría de la Contraloría mediante oficios SC/DPJ/SCR/613/2008 y SC/DPJ/SCR/625/2008, de fechas 24 de noviembre de 2008 y 5 de diciembre de 2008, respectivamente.

El Departamento jurídico solicito a la Secretaria de Finanzas mediante oficio núm. CECYTEO/DC/DJ/1089/2024, que informara el estado que guardan los Procedimientos Ejecutivos de Ejecución que se ordenaron instaurar en contra de los CC. GERMÁN EDUARDO PALACINO ANTIA y EDUARDO GALLEGOS RUÍZ; dando respuesta con el oficio núm. SF/SI/DIR/CCC/2309/2024 signado por el Lic. Miguel Ángel Trinidad Márquez Coordinador de Cobro Coactivo de la Subsecretaría de Ingresos de la Secretaria de Finanzas del Estado de Oaxaca, en el cual nos indica que los ciudadanos antes mencionados no han sido localizados en los domicilios señalados por la autoridad impositora, razón por la cual, esa autoridad a la fecha no hecho efectivas las multas derivadas de los expedientes de responsabilidad administrativa número 36/2007 y 02/2008. Además, agrega, que esa autoridad es meramente auxiliar en el cobro de las multas impuestas por otras autoridades; por lo que se encuentra imposibilitada para pronunciarse respecto de la prescripción de las multas antes referidas, mismas que se encuentran vigentes para su cobro.

Bienes Muebles, Inmuebles e Intangibles

BIENES INMUEBLES

SEPTIEMBRE 2025		OCTUBRE 2025	
Terrenos	540,019,369.01	Terrenos	540,019,369.01
Edificios no residenciales	964,887,518.34	Edificios no residenciales	964,887,518.34
Sumas	1,504,906,887.35	Sumas	1,504,906,887.35

BIENES MUEBLES

SEPTIEMBRE 2025		OCTUBRE 2025	
Muebles de oficina y estantería	5,008,022.61	Muebles de oficina y estantería	5,008,022.61
Muebles excepto de oficina y estantería	41,211.52	Muebles excepto de oficina y estantería	41,211.52
Equipo de cómputo y tecnologías de la información	35,022,731.97	Equipo de cómputo y tecnologías de la información	35,022,731.97
Otros mobiliarios y equipos de administración	437,790.32	Otros mobiliarios y equipos de administración	437,790.32
Equipos y aparatos audiovisuales	8,668,128.05	Equipos y aparatos audiovisuales	8,668,128.05
Aparatos deportivos	2,197,696.03	Aparatos deportivos	2,197,696.03



“2025, Bicentenario de la Primera Constitución Política del Estado Libre y Soberano de Oaxaca”

Cámaras fotográficas y de video	508,457.42	Cámaras fotográficas y de video	508,457.42
Otro mobiliario y equipo educacional y recreativo	7,437,335.58	Otro mobiliario y equipo educacional y recreativo	7,437,335.58
Equipo médico y de laboratorio	6,200,177.50	Equipo médico y de laboratorio	6,200,177.50
Instrumental médico y de laboratorio	369,881.35	Instrumental médico y de laboratorio	369,881.35
Vehículos y Equipo Terrestre	8,958,316.59	Vehículos y Equipo Terrestre	8,958,316.59
Otros equipos de transporte	60,999.00	Otros equipos de transporte	60,999.00
Sistemas de aire acondicionado, calefacción y de refrigeración industrial y comercial	1,184,503.07	Sistemas de aire acondicionado, calefacción y de refrigeración industrial y comercial	1,184,503.07
Equipo de comunicación y telecomunicación	885,815.55	Equipo de comunicación y telecomunicación	885,815.55
Equipo de generación eléctrica, aparatos y accesorios eléctricos	1,772,408.67	Equipo de generación eléctrica, aparatos y accesorios eléctricos	1,772,408.67
Herramientas y máquinas-herramienta	722,455.10	Herramientas y máquinas-herramienta	722,455.10
Otros equipos	2,454,231.72	Otros equipos	2,454,231.72
Sumas	81,930,162.05	Sumas	81,930,162.05

ACTIVOS INTANGIBLES

SEPTIEMBRE 2025		OCTUBRE 2025	
Software	168,486.22	Software	168,486.22

DEPRECIACION, DETERIORO Y AMORTIZACION ACUMULADA EN BIENES MUEBLES, INMUEBLES E INTANGIBLES

DEPRECIACION ACUMULADA DE BIENES MUEBLES

En los semestres (ene-jun) y (jul-dic) 2024 y (ene-jun) 2025 no se realizó el registro contable de la depreciación de bienes muebles, debido a que; a través de un comunicado enviado vía WhatsApp al grupo de enlaces de contabilidad denominado “INFORMACIÓN PARA LAS UR'S DE PARAESTATAL”, siendo este el único medio de comunicación que se tiene con la Dirección de Contabilidad, se nos informó; que el Sistema de Inventarios Integral de Oaxaca (SIIO) el cual depende de la **Secretaría de Administración**, por el momento no puede generar reportes de depreciación.



“2025, Bicentenario de la Primera Constitución Política del Estado Libre y Soberano de Oaxaca”

Pasivo

PASIVO CIRCULANTE

1. Relación de las cuentas y documentos por pagar en desagregación por su vencimiento en días a 90, 180, menor o igual a 365 y mayor a 365. Asimismo, se informará sobre la factibilidad del pago de dichos pasivos, ya que algunos son proveedores de los ejercicios 2015, 2016 que a la fecha no se ha depositado el recurso por parte de la Secretaría de Finanzas para poder saldar estas cuentas de estos proveedores. En el caso de proveedores cuyo vencimiento es a 90 días en el mes de octubre se realizarán los pagos correspondientes.

CUENTA	DESCRIPCION	90 DIAS	180 DIAS	MENOR O IGUAL A 365	MAYOR A 365	TOTAL
2	PASIVO					31,868,789.77
2.1.1.3.1.001.0017	SALOMON ADRIAN MARTINEZ ZARATE				19,635.00	19,635.00
2.1.1.3.1.001.0019	EDGAR ELI GARCIA RUIZ				31,048.40	31,048.40
2.1.1.3.1.001.0077	JORGE MEJIA VENEGAS				6,292.36	6,292.36
2.1.1.5.1.001.0112	PROVEEDORA ESCOLAR S DE RL				405.3	405.3
2.1.1.5.1.001.0155	ROQUE MANUEL PEREZ ARAGON				31,771.24	31,771.24
2.1.1.5.1.001.0156	JESUS RUIZ MARTINEZ				38,196.96	38,196.96
2.1.1.5.1.001.0158	INMOBILIARIA DEL VALLE DE ANTEQUERA S.A. DE C.V.				1,830.00	1,830.00
2.1.1.5.1.001.0161	CESAREA ANGELA LOPEZ CHAVEZ				8,750.00	8,750.00
2.1.1.5.1.001.0244	FERNANDO MIGUEL BOLAÑOS RAMIREZ				19,215.68	19,215.68
2.1.1.5.1.001.0262	CORPORATIVA LITOGRAFICA DE ANTEQUERA, SA DE CV				38,280.00	38,280.00
2.1.1.5.1.001.0326	CLAUDIO DE JESUS RUIZ RAMIREZ				1,561.65	1,561.65
2.1.1.5.1.001.0329	FERNANDO MUÑOZ NAVARRO				407.09	407.09
2.1.1.5.1.001.0357	JORGE ADALBERTO RIOS GARCIA				80	80
2.1.1.5.1.001.0358	MARTHA LUCIA ZAPATA SALAZAR				6,449.41	6,449.41
2.1.1.5.1.001.0362	RAUL ALBERTO CRUZ CRUZ				360	360
2.1.1.5.1.001.0384	VICTOR RAUL MARTINEZ VASQUEZ				4,417.00	4,417.00
2.1.1.5.1.001.0411	STSCCYTEO				121,613.04	121,613.04
2.1.1.5.1.001.0643	HOTEL ANGEL INN, S.A. DE C.V.				246,043.47	246,043.47
2.1.1.5.1.001.0650	ANGEL GARCIA GARCIA				5,800.00	5,800.00
2.1.1.5.1.001.0661	TECNOFERRE DE MEXICO S.A. DE C.V.				2,443.08	2,443.08
2.1.1.5.1.001.0663	INFRAESTRUCTURA TACUATE S.A. DE C.V.				66,653.18	66,653.18
2.1.1.5.1.001.0679	ARGELIA LUVIA JIMENEZ DIAZ				1,421.00	1,421.00
2.1.1.5.1.001.0831	JOSE REYNALDO BAROJAS SANCHEZ				3,828.00	3,828.00
2.1.1.5.1.001.0833	CLAUDIA MARIA FLORES MORALES				9,744.00	9,744.00
2.1.1.5.1.001.0880	EDITORIAL LIMUSA, S.A. DE C.V.				99,079.11	99,079.11
2.1.1.5.1.001.0885	MIGUEL ANGEL PEREZ CUTIERREZ				10,115.20	10,115.20
2.1.1.5.1.001.0896	RECURSOS DARAINBA S.A. DE C.V.				20,764.00	20,764.00
2.1.1.5.1.001.0935	XQUENDA TRAVEL, S.A. D E.C.V.				7,283.00	7,283.00
2.1.1.5.1.001.1047	JORGE MEJIA VENEGAS				70,961.03	70,961.03
2.1.1.5.1.001.A1ZY	COLEGIO DE ESTUDIOS CIENTIFICOS Y TECNOLOGICOS DEL ESTADO DE OAXACA				9,676.20	9,676.20
2.1.1.5.1.001.B0MM	NAZARIO MARTIN GUERRERO SALGADO				0.35	0.35
2.1.1.5.1.411.A0HY	ASEGURADORA INTERACCIONES, S.A.				28,888.81	28,888.81
2.1.1.5.1.411.A0P3	ALEF PROGRAMAS EDUCATIVOS SA DE CV, S.A. DE C.V.				597.00	597.00
2.1.1.5.1.411.A1ZY	COLEGIO DE ESTUDIOS CIENTIFICOS Y TECNOLOGICOS DEL ESTADO DE OAXACA	2,583,615.58				2,583,615.58
2.1.1.5.1.411.A29C	COMERCIALIZADORA ITAMAGUI, S.A. DE C.V.				206,923.03	206,923.03
2.1.1.5.1.411.A2C9	CORDERO MUEBLES ESCOLARES DE CHALCO, S.A. DE C.V.				241,709.60	241,709.60
2.1.1.5.1.411.A2KM	COMERCIALIZADORA OSIBEL, S.A. DE C.V.				20,764.00	20,764.00
2.1.1.5.1.411.A3GJ	D.R. SAGITARIO, S.A. DE C.V.				240,679.12	240,679.12
2.1.1.5.1.411.A3L0	EQUIPOS DIDACTICOS PARA ESCUELAS, S.A. DE C.V.				2,901.60	2,901.60
2.1.1.5.1.411.A3PU	EDITORIAL LIMUSA, S.A. DE C.V.				14,665.82	14,665.82
2.1.1.5.1.411.A4QC	GDC DIFUSION CIENTIFICA, S.A. DE C.V.				107,914.95	107,914.95



"2025, Bicentenario de la Primera Constitución Política del Estado Libre y Soberano de Oaxaca"

2.1.1.5.1.411.A54M	REMEDIOS SOFIA GONZALEZ REYES				9,106.00	9,106.00
2.1.1.5.1.411.A5F4	HOTEL ANGEL INN, S.A. DE C.V.				117,128.85	117,128.85
2.1.1.5.1.411.A625	INGENIERIA GRAFICA MATERIALES Y EQUIPOS, S.A. DE C.V.				51,414.23	51,414.23
2.1.1.5.1.411.A64V	INSTITUTO MEXICANO DEL SEGURO SOCIAL	762,662.55				762,662.55
2.1.1.5.1.411.A658	INSTITUTO DEL FONDO NACIONAL DE VIVIENDA PARA LOS TRABAJADORES	70,087.75				70,087.75
2.1.1.5.1.411.A69J	INDUSTRIAL UNIVERSAL DIDACTICA, S.A. DE C.V.				21,819.60	21,819.60
2.1.1.5.1.411.A6CZ	ARGELIA LUVIA JIMENEZ DIAZ				6,537.60	6,537.60
2.1.1.5.1.411.A6R1	CESAREA ANGELA LOPEZ CHAVEZ				13,773.62	13,773.62
2.1.1.5.1.411.A70P	LIBRERIA PORRUA HERMANOS Y COMPAÑIA, S.A. DE C.V.				33,869.55	33,869.55
2.1.1.5.1.411.A79Y	MARIA OLIVIA MALDONADO GARCIA				96,531.75	96,531.75
2.1.1.5.1.411.A7D3	JOSE DOMINGO MARTINEZ MORALES				1,740.00	1,740.00
2.1.1.5.1.411.A7OP	MEDQUIMIA, S.A. DE C.V.				239,774.36	239,774.36
2.1.1.5.1.411.A7UX	JORGE MEJIA VENEGAS				7,818.40	7,818.40
2.1.1.5.1.411.A9I3	PROMOTORA COMERCIAL TORRES BATIZ, S.A. DE C.V.				331,099.93	331,099.93
2.1.1.5.1.411.A9PB	PROVEEDORA ESCOLAR, S.R.L.				227,771.95	227,771.95
2.1.1.5.1.411.A9VL	PROVEEDORA DE OFICINAS LA ESFERA DE PUEBLA S.A. DE C.V., S.A. DE C.V.				1,036,200.74	1,036,200.74
2.1.1.5.1.411.AAZ4	MARLON RUIZ.				166,537.41	166,537.41
2.1.1.5.1.411.ABGZ	SEGUROS BANORTE SA DE CV GRUPO FINANCIERO BANORTE				488,730.77	488,730.77
2.1.1.5.1.411.ABH1	SISTEMAS BIBLIOINFORMA, S.A. DE C.V.				7,480.00	7,480.00
2.1.1.5.1.411.ABWC	ROSA ELENA SORIANO DIAZ				37,181.98	37,181.98
2.1.1.5.1.411.ACXN	EFREN RICARDO VELASCO GUZMAN				6,380.00	6,380.00
2.1.1.5.1.411.AD58	JUDITH CAROLINA WOOLRICH BERMUDEZ				90,747.25	90,747.25
2.1.1.5.1.411.AO5E	GALVENTEX, S.A. DE C.V.				26,909.80	26,909.80
2.1.1.5.1.411.AO5F	SILVANO ZETINA GARCIA				41,532.64	41,532.64
2.1.1.5.1.411.AO5C	ARTÍCULOS BASICOS DE CALIDAD EN UNIFORMES Y EQUIPOS, S.A. DE C.V.				91,749.83	91,749.83
2.1.1.5.1.411.AOM8	SUMINISTROS DE MATERIALES Y ARTICULOS EN GENERAL FELELI, S.A. DE C.V.				17,448.72	17,448.72
2.1.1.7.1.002.0001	I.S.S.S.	13,848,188.97				13,848,188.97
2.1.1.7.1.024.0001	1.25% REGIMEN SIMPLIFICADO DE CONFIANZA (RESICO)	298.92				298.92
2.1.1.7.2.001.0002	IMSS	1,135,586.32				1,135,586.32
2.1.1.7.2.003.0006	SEGURO DE VIDA	98,199.29				98,199.29
2.1.1.7.2.011.0003	IMSS, CESANTIA Y VEJEZ	1,564,572.61				1,564,572.61
2.1.1.7.2.014.0007	SEGURO DE VIDA INBURSA	4,543.03				4,543.03
2.1.1.7.9.006.0004	CREDITO INFONAVIT	2,446,352.65				2,446,352.65
2.1.1.7.9.007.0005	CREDITO FONACOT	515,272.71				515,272.71
2.1.1.7.9.020.0008	RETARDOS E INASISTENCIAS	1,797,164.78				1,797,164.78
2.1.1.7.9.023.0001	FONDO DE AHORRO TRABAJADOR	234,137.62				234,137.62
2.1.1.7.9.024.0002	DESCUENTO PRESTAMO FONDO DE AHORRO	42,883.35				42,883.35
2.1.1.7.9.032.0009	CUOTA SINDICAL	116,477.07				116,477.07
2.1.1.7.9.046.0001	COOPERATIVA ACREIMEX, S.C. DE R.L.	534,034.37				534,034.37
2.1.1.7.9.050.0001	PROGRAMA EDUCATIVO NACIONAL, S.A. DE C.V.	4,166.36				4,166.36
2.1.1.7.9.064.0011	PRESTAMO INBURSA	18,574.15				18,574.15
2.1.1.7.9.086.0001	FOMEPADE S.A.P.I. DE C.V. SOFOM E.N.R.	2,352.37				2,352.37
2.1.1.7.9.087.0001	PUBLISEG SAPI DE CV SOFOM, ENR	158,387.64				158,387.64
2.1.1.7.9.107.0001	NÓMINA APOYO S.A.P.I. DE C.V. SOFOM, E.N.R.	10,181.69				10,181.69
2.1.1.7.9.144.0001	FINANCIERA FORTALEZA SA DE CV SOFOM ENR	431,567.62				431,567.62
2.1.1.7.9.158.0001	APOYOS COVID - 19				454,745.46	454,745.46
2.1.1.7.9.181.0001	FINCRECE, S.A.P.I DE C.V. S.O.F.O.M. E.N.R.	9,218.82				9,218.82
2.1.1.9.1.001.0001	SEFIN / FONDO REVOLVENTE	100,000.00				100,000.00
2.1.1.9.9.001.0001	PRODUCTOS FINANCIEROS	10.41				10.41
2.1.1.9.9.001.0018	PRODUCTOS FINANCIEROS CTA. BBVA 0116215130 FED. 2021	1.00				1.00
2.1.1.9.9.001.0024	PRODUC FINANC CITIBNMEX 7014 8384388 S.P. EST. 2022	31.14				31.14
2.1.1.9.9.001.0025	PRODUCTOS FINANCIEROS CTA. BBVA 0118081174 GOB EDO OAX 507 BECBA0122	1.00				1.00
2.1.1.9.9.001.0028	PRODUC FINANC CITIBNMEX 7014 8928132 S.P. EST. 2023	38.55				38.55
2.1.1.9.9.001.0031	PRODUCTOS FINANC CTA. BBVA 0119738495 GOB EDO OAX 507 BECBA0123	2.00				2.00



“2025, Bicentenario de la Primera Constitución Política del Estado Libre y Soberano de Oaxaca”

2.1.1.9.9.001.0041	PRODUCTOS FINANCIEROS CTA BBVA 00122234165 BECBA0124 CECYTEO	2.00				2.00
2.1.1.9.9.001.0047	PRODUCTOS FINANCIEROS CTA 0124343409 PARIPASSU ESTATAL AEAAA0325	47.58				47.58
2.1.1.9.9.001.0050	PRODUCTOS FINANCIEROS CTA 0124344286 GOB EDO OAX 507 BECBA0125 CECYTEO	6922.96				6922.96
2.1.1.9.9.001.0051	PRODUCTOS FINANCIEROS CTA 00125389291 AALAA0125 ASIGNACION PARA FUNCIONAMIENTO	7.79				7.79

NOTAS AL ESTADO DE VARIACIÓN EN LA HACIENDA PÚBLICA

No hubo variación, ya que en el periodo no se realizaron compras de activo no circulante.

NOTAS AL ESTADO DE FLUJOS DE EFECTIVO

1

EFECTIVO Y EQUIVALENTES		
CONCEPTO	SEPTIEMBRE 2025	OCTUBRE 2025
Efectivo	0.00	0.00
Bancos/Tesorería	0.00	0.00
Bancos/Dependencias y Otros	154,425,189.55	186,898,306.17
Inversiones Temporales (Hasta 3 meses)	0.00	0.00
Fondos con Afectación Específica	0.00	0.00
Depósitos de Fondos de Terceros en Garantía y/o Administración	0.00	0.00
Otros Efectivos y Equivalentes	0.00	0.00
Total	154,425,189.55	186,898,306.17

2.

ADQUISICIONES DE ACTIVIDADES DE INVERSIÓN EFECTIVAMENTE PAGADAS		
CONCEPTO	SEPTIEMBRE 2025	OCTUBRE 2025
Bienes Inmuebles, Infraestructura y Construcciones en Proceso	0.00	0.00
Terrenos	0.00	0.00
Viviendas	0.00	0.00
Edificios no Habitacionales	0.00	0.00
Infraestructura	0.00	0.00
Construcciones en Proceso en Bienes de Dominio Público	0.00	0.00
Construcciones en Proceso en Bienes Propios	0.00	0.00
Otros Bienes Inmuebles	0.00	0.00
Bienes Muebles	0.00	0.00
Mobiliario y Equipo de Administración	0.00	0.00
Mobiliario y Equipo Educativo y Recreativo	0.00	0.00



“2025, Bicentenario de la Primera Constitución Política del Estado Libre y Soberano de Oaxaca”

3.

CONCILIACION DE FLUJOS DE EFECTIVO NETOS		
CONCEPTO	SEPTIEMBRE 2025	OCTUBRE 2025
Resultados del Ejercicio Ahorro/Desahorro	134,788,107	164,277,531
Movimientos de partidas (o rubros) que no afectan al efectivo	0.00	0.00
Depreciación	0.00	0.00
Amortización	0.00	0.00
Incrementos en las provisiones	-66,274,526	-63,290,834
Incremento en inversiones producido por revaluación	0.00	0.00
Ganancia/pérdida en venta de bienes muebles, inmuebles e intangibles	0.00	0.00
Incremento en cuentas por cobrar	2,626,073	2,626,073
Flujos de Efectivo Netos de las Actividades de Operación	65,887,508	98,360,624

CONCILIACIÓN ENTRE LOS INGRESOS PRESUPUESTARIOS Y CONTABLES, ASÍ COMO ENTRE LOS EGRESOS PRESUPUESTARIOS Y LOS GASTOS CONTABLES

Colegio de Estudios Científicos y Tecnológicos del Estado de Oaxaca Conciliación entre los Ingresos Presupuestarios y Contables Del 01 al 31 de octubre de 2025 (Cifras en pesos)	
Concepto	2025
1. Total de Ingresos Presupuestarios	0
2. Más Ingresos Contables No Presupuestarios	1,042,646,762.70
2.1 Ingresos Financieros	
2.2 Incremento por Variación de Inventarios	
2.3 Disminución del Exceso de Estimaciones por Pérdida o Deterioro u Obsolescencia	
2.4 Disminución del Exceso de Provisiones	
2.5 Otros Ingresos y Beneficios Varios	
2.6 Otros Ingresos Contables No Presupuestarios	1,042,646,762.70
3. Menos Ingresos Presupuestarios No Contables	
3.1 Aprovechamientos Patrimoniales	
3.2 Ingresos Derivados de Financiamientos	
3.3 Otros Ingresos Presupuestarios No Contables	
4. Total de Ingresos Contables	1,042,646,762.70



“2025, Bicentenario de la Primera Constitución Política del Estado Libre y Soberano de Oaxaca”

Colegio de Estudios Científicos y Tecnológicos del Estado de Oaxaca Conciliación entre los Egresos Presupuestarios y los Gastos Contables Del 01 al 31 de octubre de 2025 (Cifras en pesos)	
Concepto	2025
1. Total de Egresos Presupuestarios	878,369,231.79
2. Menos Egresos Presupuestarios No Contables	
2.1 Materias Primas y Materiales de Producción y Comercialización	
2.2 Materiales y Suministros	
2.3 Mobiliario y Equipo de Administración	
2.4 Mobiliario y Equipo Educativo y Recreativo	
2.5 Equipo e Instrumental Médico y de Laboratorio	
2.6 Vehículos y Equipo de Transporte	
2.7 Equipo de Defensa y Seguridad	
2.8 Maquinaria, Otros Equipos y Herramientas	
2.9 Activos Biológicos	
2.10 Bienes Inmuebles	
2.11 Activos Intangibles	
2.12 Obra Pública en Bienes de Dominio Público	
2.13 Obra Pública en Bienes Propios	
2.14 Acciones y Participaciones de Capital	
2.15 Compra de Títulos y Valores	
2.16 Concesión de Préstamos	
2.17 Inversiones en Fideicomisos, Mandatos y Otros Análogos	
2.18 Provisiones para Contingencias y Otras Erogaciones Especiales	
2.19 Amortización de la Deuda Pública	
2.20 Adeudos de Ejercicios Fiscales Anteriores (ADEFAS)	
2.21 Otros Egresos Presupuestarios No Contables	
3. Más Gastos Contables No Presupuestarios	
3.1 Estimaciones, Depreciaciones, Deterioros, Obsolescencia y Amortizaciones	
3.2 Provisiones	
3.3 Disminución de Inventarios	
3.4 Otros Gastos	
3.5 Inversión Pública no Capitalizable	
3.6 Materiales y Suministros (consumos)	
3.7 Otros Gastos Contables No Presupuestarios	
4. Total de Gastos Contables	878,369,231.79



“2025, Bicentenario de la Primera Constitución Política del Estado Libre y Soberano de Oaxaca”

NOTAS DE MEMORIA (CUENTAS DE ORDEN)

CUENTAS DE ORDEN CONTABLES:

CUENTAS DE ORDEN	SEPTIEMBRE 2025	OCTUBRE 2025
Bienes en concesionados o en comodato	67,050,791	67,050,791
Demandas Judiciales en Proceso de Resolución	958,025	958,025
Total Cuenta de Orden	68,008,816	68,008,816

CUENTAS DE ORDEN PRESUPUESTARIO

Cuentas de ingresos

CUENTAS DE ORDEN PRESUPUESTARIAS DE INGRESOS		
CONCEPTO	SEPTIEMBRE 2025	OCTUBRE 2025
Ley de Ingresos Estimada	0.00	0.00
Ley de Ingresos por Ejecutar	0.00	0.00
Modificaciones a la Ley de Ingresos Estimada	0.00	0.00
Ley de Ingresos Devengada	0.00	0.00
Ley de Ingresos Recaudada	0.00	0.00

Cuentas de egresos

CUENTAS DE ORDEN PRESUPUESTARIAS DE EGRESOS		
CONCEPTO	SEPTIEMBRE 2025	OCTUBRE 2025
Presupuesto de Egresos Aprobado	1,027,073,327.74	1,027,073,327.74
Presupuesto de Egresos por Ejercer	341,460,941.91	289,531,574.52
Modificaciones al Presupuesto de Egresos Aprobado	96,754,215.92	140,843,327.92
Presupuesto de Egresos Comprometido	782,366,601.75	878,385,081.14
Presupuesto de Egresos Devengado	780,969,365.64	878,369,231.79
Presupuesto de Egresos Ejercido	780,969,365.64	878,369,231.79
Presupuesto de Egresos Pagado	778,779,527.69	877,744,703.22

"2025, Bicentenario de la Primera Constitución Política del Estado Libre y Soberano de Oaxaca"

CONCILIACIÓN CONTABLE-PRESUPUESTAL

REPORTE PRESUPUESTAL

FUENTE DE FINAN	AUTORIZADO	MOVIMIENTOS	MODIFICADO	COMPROMETIDO	DEVENGADO	EJERCIDO	POR EJERCER	POR COMPROMETER	PAGADO	POR PAGAR
AALAA0124	-	3,033,391.83	3,033,391.83	2,774,852.95	2,774,852.95	2,774,852.95	258,538.88	258,538.88	2,127,130.16	647,722.79
AALAA0125	-	1,170,566.09	1,170,566.09	686,000.13	686,000.13	686,000.13	484,565.96	484,565.96	566,508.20	119,491.93
AEAAA0325	493,163,924.01	68,064,316.00	561,228,240.01	531,812,126.24	531,811,150.24	531,811,150.24	29,417,089.77	29,416,113.77	527,934,255.04	3,876,895.20
AEAAA0423	-	510,738.00	510,738.00	510,736.00	510,736.00	510,736.00	2.00	2.00	510,736.00	-
AEAAA0425	40,745,479.73	-	40,745,479.73	14,231,670.38	14,231,670.38	14,231,670.38	26,513,809.35	26,513,809.35	14,231,670.38	-
BECBA0125	493,163,924.00	68,064,316.00	561,228,240.00	328,369,695.44	328,354,822.09	328,354,822.09	232,873,417.91	232,858,544.56	297,394,430.23	30,960,391.86
TOTAL	1,027,073,327.74	140,843,327.92	1,167,916,655.66	878,385,081.14	878,369,231.79	878,369,231.79	289,547,423.87	289,531,574.52	842,764,730.01	35,604,501.78

SALDO EN LIBROS

CUENTA	AUTORIZADO	MOVIMIENTOS	MODIFICADO	COMPROMETIDO	DEVENGADO	EJERCIDO	POR EJERCER	POR COMPROMETER	PAGADO	POR PAGAR
CTA 82100	CTA 82300	CTA 82100+82300	CTA 82400	GASTO 52110	CTA 82600	CTA 82200	CTA 82700			
AALAA0124	-	3,033,391.83	3,033,391.83	2,774,852.95	2,774,852.95	2,774,852.95	258,538.88	258,538.88	2,774,852.95	-
AALAA0125	-	1,170,566.09	1,170,566.09	686,000.13	686,000.13	686,000.13	484,565.96	484,565.96	686,000.13	-
AEAAA0325	493,163,924.01	68,064,316.00	561,228,240.01	531,812,126.24	531,811,150.24	531,811,150.24	29,416,113.77	29,416,113.77	531,248,341.60	562,808.64
AEAAA0423	-	510,738.00	510,738.00	510,736.00	510,736.00	510,736.00	2.00	2.00	510,736.00	-
AEAAA0425	40,745,479.73	-	40,745,479.73	14,231,670.38	14,231,670.38	14,231,670.38	26,513,809.35	26,513,809.35	14,231,670.38	-
BECBA0125	493,163,924.00	68,064,316.00	561,228,240.00	328,369,695.44	328,354,822.09	328,354,822.09	232,858,544.56	232,858,544.56	328,293,102.16	61,719.93
ACTIVO										
TOTAL	1,027,073,327.74	140,843,327.92	1,167,916,655.66	878,385,081.14	878,369,231.79	878,369,231.79	289,531,574.52	289,531,574.52	877,744,703.22	624,528.57

DIFERENCIA - - - - - 15,849.35 - - 34,979,973.21 34,979,973.21

Bajo protesta de decir verdad declaramos que los estados financieros y sus notas, son razonablemente correctos y son responsabilidad del emisor.

LIC. MARIA LAURA MIRANCOS JIMÉNEZ
DIRECTORA ADMINISTRATIVA

LIC. BLANCA LUZ MARTÍNEZ GUZMÁN
DIRECTORA GENERAL
DIRECCIÓN GENERAL

Gobierno del Estado de Oaxaca
UR: 507 - COLEGIO DE ESTUDIOS CIENTÍFICOS Y TECNOLÓGICOS DEL ESTADO DE OAXACA
Estado Analítico del Activo
Del 1º de enero al 31 de octubre de 2025
(Cifras en Pesos)



DESCRIPCIÓN	SALDO INICIAL	CARGOS DEL PERIODO	ABONOS DEL PERIODO	SALDO FINAL	VARIACIÓN DEL PERIODO
ACTIVO	1,589,664,636	1,364,441,156	1,271,258,795	1,682,846,997	93,182,361
ACTIVO CIRCULANTE	102,541,669	1,361,720,844	1,269,059,803	195,202,711	92,661,042
EFFECTIVO Y EQUIVALENTES	88,537,682	1,244,518,639	1,146,158,015	186,898,306	98,360,624
DERECHOS A RECIBIR EFECTIVO O EQUIVALENTES	14,003,987	117,202,205	122,901,788	8,304,405	-5,699,583
DERECHOS A RECIBIR BIENES O SERVICIOS	0	0	0	0	0
INVENTARIOS	0	0	0	0	0
ALMACENES	0	0	0	0	0
ESTIMACIÓN POR PÉRDIDA O DETERIORO DE ACTIVOS CIRCULANTES	0	0	0	0	0
OTROS ACTIVOS CIRCULANTES	0	0	0	0	0
ACTIVO NO CIRCULANTE	1,487,122,967	2,720,312	2,198,992	1,487,644,287	521,320
INVERSIONES FINANCIERAS A LARGO PLAZO	0	0	0	0	0
DERECHOS A RECIBIR EFECTIVO O EQUIVALENTES A LARGO PLAZO	88,800	0	0	88,800	0
BIENES INMUEBLES, INFRAESTRUCTURA Y CONSTRUCCIONES EN PROCESO	1,504,906,887	0	0	1,504,906,887	0
BIENES MUEBLES	81,408,842	2,720,312	2,198,992	81,930,162	521,320
ACTIVOS INTANGIBLES	168,486	0	0	168,486	0
DEPRECIACIÓN, DETERIORO Y AMORTIZACIÓN ACUMULADA DE BIENES	-99,450,049	0	0	-99,450,049	0
ACTIVOS DIFERIDOS	0	0	0	0	0
ESTIMACIÓN POR PÉRDIDA O DETERIORO DE ACTIVOS NO CIRCULANTES	0	0	0	0	0
OTROS ACTIVOS NO CIRCULANTES	0	0	0	0	0

Bajo protesta de decir verdad declaramos que los Estados Financieros y sus notas, son razonablemente correctos y son responsabilidad del emisor.

DIRECTORA ADMINISTRATIVA

 LIC. MARIA LAURA MIRANGOS JIMÉNEZ
 DIRECCIÓN
ADMINISTRATIVA

DIRECTORA GENERAL

 LIC. BLANCA RUIZ MARTÍNEZ GUZMÁN
 DIRECCIÓN
GENERAL



Denominación de las Deudas	Moneda de Contratación	Institución o País Acreedor	Saldo Inicial del Periodo	Saldo Final del Periodo
DEUDA PÚBLICA				
Corto Plazo				
Deuda Interna				
Instituciones de Crédito	PESOS	MEXICO	0.00	0.00
Titulos y Valores	PESOS	MEXICO	0.00	0.00
Arrendamientos Financieros	PESOS	MEXICO	0.00	0.00
Deuda Externa				
Organismos Financieros Internacionales	PESOS	MEXICO	0.00	0.00
Deuda Bilateral	PESOS	MEXICO	0.00	0.00
Titulos y Valores	PESOS	MEXICO	0.00	0.00
Arrendamientos Financieros	PESOS	MEXICO	0.00	0.00
Subtotal de Deuda Pública a Corto Plazo	PESOS	MEXICO	0.00	0.00
Largo Plazo				
Deuda Interna				
Instituciones de Crédito	PESOS	MEXICO	0.00	0.00
Titulos y Valores	PESOS	MEXICO	0.00	0.00
Arrendamientos Financieros	PESOS	MEXICO	0.00	0.00
Deuda Externa				
Organismos Financieros Internacionales	PESOS	MEXICO	0.00	0.00
Deuda Bilateral	PESOS	MEXICO	0.00	0.00
Titulos y Valores	PESOS	MEXICO	0.00	0.00
Arrendamientos Financieros	PESOS	MEXICO	0.00	0.00
Subtotal de Deuda Pública a Largo Plazo	PESOS	MEXICO	0.00	0.00
Total de Otros Pasivos			100,859,206.16	31,868,789.77
Total de Deuda Pública y Otros Pasivos			100,859,206.16	31,868,789.77

Bajo protesta de decir verdad declaramos que los Estados Financieros y sus notas, son razonablemente correctos y son responsabilidad del emisor.

DIRECTORA ADMINISTRATIVA

LIC. MARIA LAURA MIDANCOS JIMÉNEZ
ADMINISTRATIVA

DIRECTORA GENERAL

LIC. BLANCA LUZ MARTÍNEZ GUZMÁN
DIRECCIÓN GENERAL